

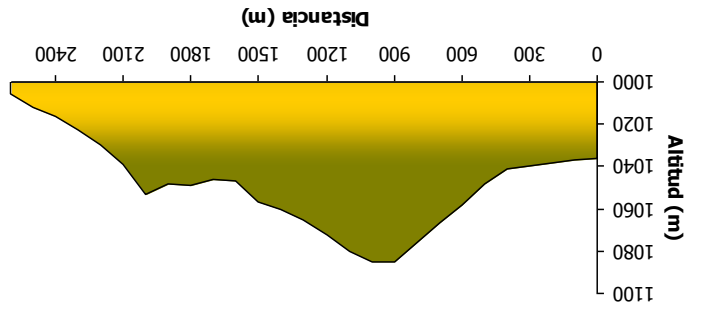

PERFIL DE LA RUTA



El recorrido discurre por una antigua vía pecuaria, la Cañada Real de Orejana, y une la Casa del Águila Imperial con el municipio de Orejanilla, a través de un agradable paseo entre prados, sabinas y encinas. Al final del recorrido, ya en el pueblo de Orejanilla, podremos observar algunos interesantes vestigios de la arquitectura rural tradicional de la zona.



TIPO DE RECORRIDO: lineal en ambos sentidos.
 PUNTO DE PARTIDA: Casa del Águila Imperial.
 PUNTO DE LLEGADA: Orejanilla.
 LONGITUD: 2,6 kilómetros de ida y 2,6 kilómetros de vuelta.
 DURACIÓN TOTAL: 2 horas.
 USO RECOMENDADO: senderismo y bicicleta.
 ACCESIBILIDAD PARA PEATONES: toda la ruta.
 DIFICULTAD: baja.
 ÉPOCA RECOMENDADA: todo el año.
 RECOMENDACIONES: llevar ropa y calzado adecuado.



PERFIL DE LA RUTA

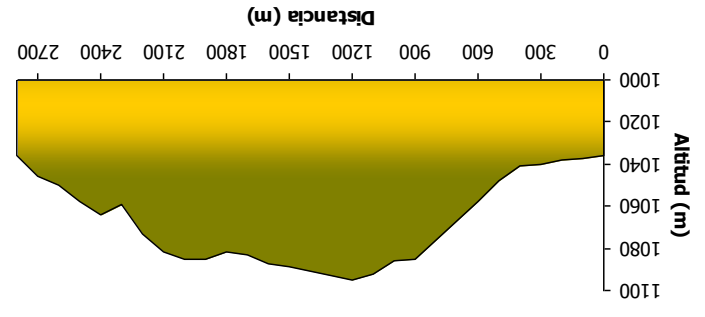

Esta senda comparte con la de Orejana el primer tramo hasta la cuesta de Valdepinto. Una vez subamos esta pequeña cuesta, comenzaremos a andar por La Lastra hacia El Toro. Desde este punto podremos acceder al mirador de Las Tongueras desde donde podremos disfrutar de unas magníficas vistas de Pedraza. Desde este mirador descendiremos a la Casa del Águila Imperial, punto de inicio del recorrido.



TIPO DE RECORRIDO: circular.
 PUNTO DE PARTIDA: Casa del Águila Imperial.
 PUNTO DE LLEGADA: Casa del Águila Imperial.
 LONGITUD: 2,8 kilómetros.
 DURACIÓN TOTAL: una hora.
 USO RECOMENDADO: senderismo.
 ACCESIBILIDAD PARA PEATONES: toda la ruta.
 DIFICULTAD: media.
 ÉPOCA RECOMENDADA: todo el año.
 RECOMENDACIONES: llevar ropa y calzado adecuado.



PERFIL DE LA RUTA

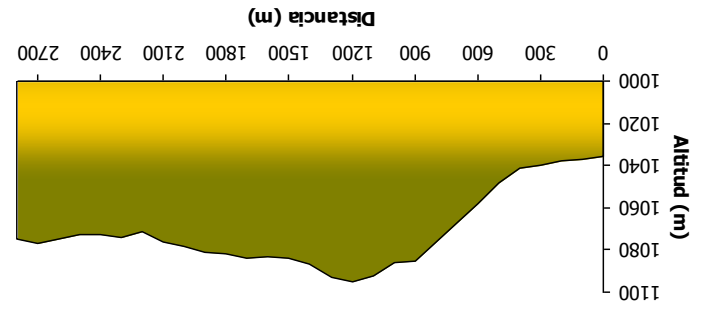

El recorrido de esta senda nos lleva desde la Casa del Águila Imperial hasta el Mirador de La Velilla, siguiendo el mismo recorrido que las anteriores rutas en su inicio. Desde este mirador tendremos unas estupendas vistas de La Velilla y del paisaje circundante. Desde el mirador retornaremos a la Casa del Águila Imperial siguiendo la misma ruta, o bien tomando la senda de Las Tongueras.



TIPO DE RECORRIDO: lineal.
 PUNTO DE PARTIDA: Casa del Águila Imperial.
 PUNTO DE LLEGADA: Casa del Águila Imperial.
 LONGITUD: 2,8 kilómetros ida y 2,8 kilómetros vuelta.
 DURACIÓN TOTAL: 2 horas.
 USO RECOMENDADO: senderismo y bicicleta.
 ACCESIBILIDAD PARA PEATONES: toda la ruta.
 DIFICULTAD: media.
 ÉPOCA RECOMENDADA: todo el año.
 RECOMENDACIONES: llevar ropa y calzado adecuado.

SENDAS DE OREJANILLA

SENDAS DE LAS TONGUERAS

SENDAS DEL MIRADOR DE LA VELLILLA

RUTAS E INSTALACIONES DE USO PÚBLICO

Sendas de:
 Orejanilla,
 Las Tongueras y
 Mirador de
 La Velilla.

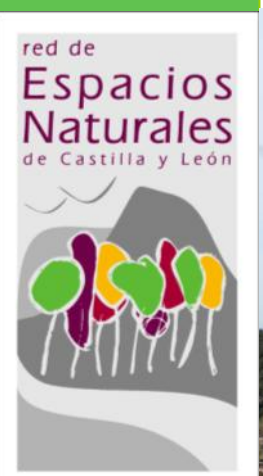

Casa del Águila Imperial (Segovia)
 Rutas e instalaciones de uso público
 Casa del Águila Imperial, Cañada Real Orejana s/n, Pedraza (Segovia).
 Tfno.: 921 50 87 58.

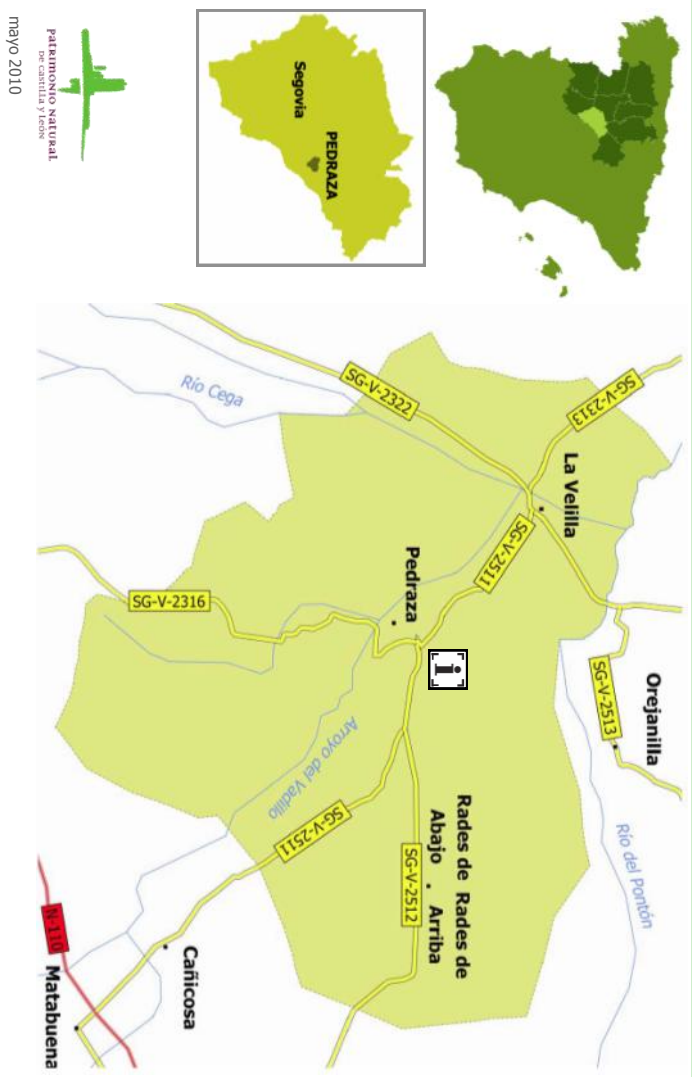

Impreso en papel reciclado.

RECOMENDACIONES Y NORMAS DE USO

- Procure caminar en silencio; esto le facilitará la observación de fauna en el recorrido.
- Unos prismáticos le serán de ayuda para la observación del paisaje y de la fauna presente en los recorridos.
- Respete la propiedad privada, no entre en las fincas valladas, no moleste al ganado y no abra las puertas de los recintos ganaderos.
- Lleve ropa y calzado adecuados y acordes con la temporada en la que realice el recorrido.
- Lleve agua, en estos recorridos no encontrará fuentes.
- No abandone desperdicios, dépositelos en los contenedores.
- No haga fuego.
- No recoja rocas, plantas, ni animales, y respete los usos tradicionales.
- Camine sin salirse de los senderos y estacione su vehículo únicamente en los aparcamientos señalizados.
- Lleve sus animales de compañía bajo control.



GRACIAS POR SU COLABORACIÓN



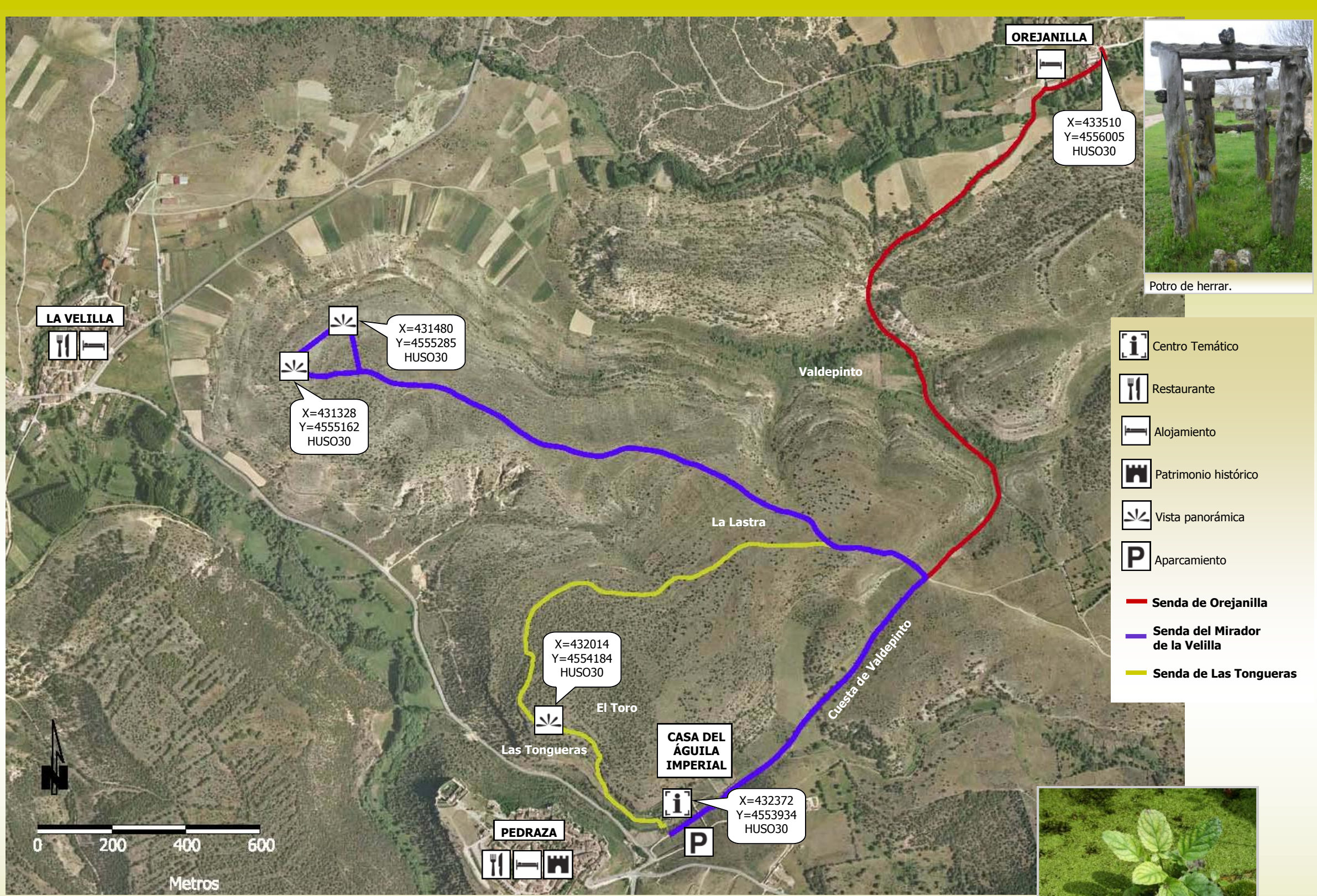

Petro de herrar.

