

En el Monte Ranedo, en una pradera rodeada de bosque, se ha reconstruido un chozo de pastores con su corral, recreando una estampa antigua muy habitual en estos montes.



Anemone nemorosa
Anémone de los bosques

Partiendo de Lario, frente a la Casa del Parque Valdeburón, utilizamos la carretera local que atraviesa los prados de siega del valle de Hornedo para llegar a las inmediaciones de Polvoredos. Antes de cruzar el puente que da acceso a las primeras casas, la ruta se desvía por una pista que nace a la derecha de la carretera, describiendo un profundo giro para ganar rápidamente altura sobre el pueblo. Así, continuamos avanzando en dirección a la Peña del Prao las Cortinas, cuya altiva figura nos sirve de referencia en todo momento. Pasada la Fuente el Pastor, un abrevadero situado por debajo del camino, salimos a la inesperada planicie del Prao las Cortinas, un extenso pastizal de uso comunal limitado por espinos albares, manchas de gentas y espinosas, jornales y bosque. Hay que rodear toda la majada para ascender a La Collada, desde la que se contempla la frondosa cabecera del valle de Pedroya. En este punto debemos abandonar la pista para cruzar el collado en dirección al bosque, en cuya umbría encontraremos un ancho camino forestal.

DESCRIPCIÓN DE LA RUTA

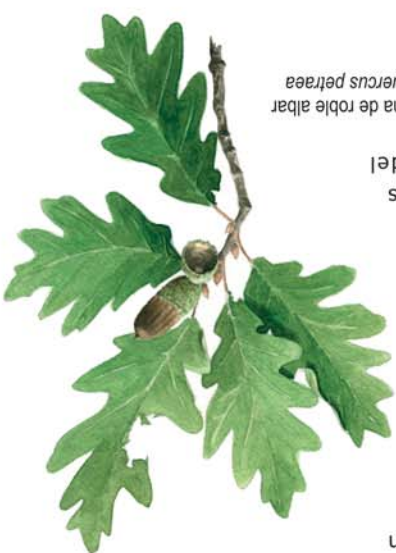

Rama de roble albar
Quercus petraea

De este modo, a través de un hayedo con abundantes robles, afrontamos una breve subida que nos permite cambiar de vertiente hacia la solana del valle de Hornedo. Al poco se atraviesa un claro, en el que se puede contemplar un chozo tradicional, con su pintoresca cubierta vegetal y su corral de piedra asociado, que servía para recoger el ganado. El siguiente tramo es un paseo delicioso por las espesuras del Monte Ranedo, en progresivo descenso hacia la vega del Estia por la cuerda divisoria del valle de Pedroya. A medida que vamos perdiendo altura nos adentramos en una zona de robleal más joven, donde el camino, cada vez más ancho y mejor marcado, cambia bruscamente de sentido, acentuando su inclinación para bajar de regreso a Lario, donde hace su entrada por el emplazamiento de la Casa del Parque. Ya sea antes o después de hacer la ruta, merece la pena visitar este centro para descubrir algunos de los secretos del mejor guardados del Parque Regional.

CARACTERÍSTICAS DE LA RUTA

- TIPO DE RECORRIDO: circular.
- PUNTO DE PARTIDA: Casa del Parque de Valdeburón, Lario.
- PUNTO DE LLEGADA: Casa del Parque de Valdeburón.
- LONGITUD: 6,4 km.
- DURACIÓN: 2 h 15 min.
- DESNIVEL: 235 m.
- TIPO DE CAMINO: carretera vecinal, pista de tierra.
- USO RECOMENDADO: peatonal y cicloturista.
- DIFICULTAD: baja.
- ÉPOCA RECOMENDADA: todo el año excepto con nieve.
- ACCESO ALTERNATIVO: Polvoredos.
- SERVICIOS: en Lario existen varios establecimientos que dan comidas, una casa rural y farmacia; además cuenta con uno de los centros de interpretación con los que se ha dotado el Parque Regional: la Casa del Parque Valdeburón, en cuyas inmediaciones se ha habilitado un área recreativa.
- APUNTES: a lo largo del recorrido se encuentran varias fuentes de agua fresca; conviene transitar en silencio por el interior del bosque para preservar la tranquilidad de su fauna; en el tramo por carretera hasta Polvoredos se aconseja caminar en fila india, por el lado izquierdo de la calzada según el sentido de marcha, y en horas de luz.
- MÁS INFORMACIÓN: Casa del Parque Valdeburón (987 742 215).

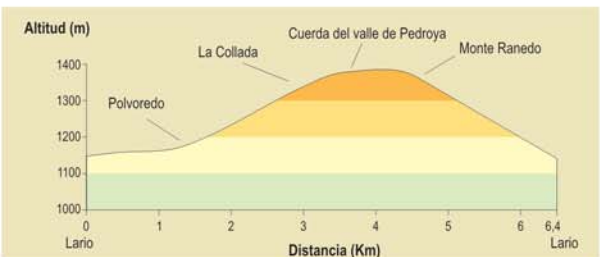

parque regional
Picos de Europa
 en Castilla y León (León)
Rutas e instalaciones
 de uso público



Junta de Castilla y León

Sendero de Pequeño Recorrido de Castilla y León

PR-LE 31

Monte Ranedo

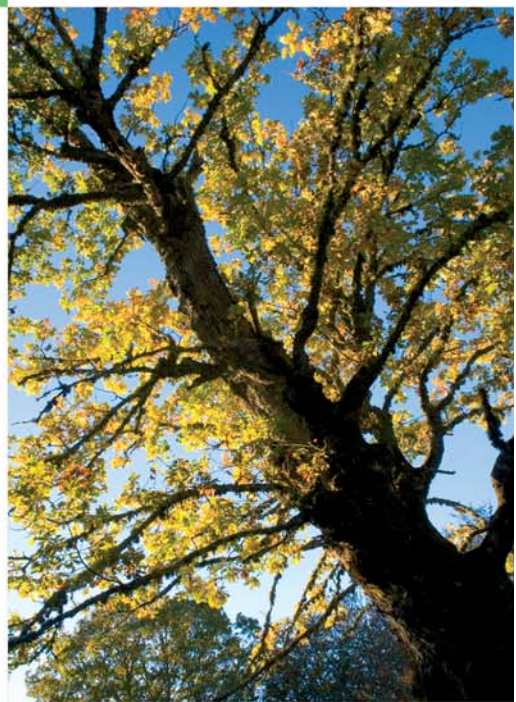



Polvoredos está situado en la confluencia de los arroyos de la Alguera y de la Puerta, por cuyos valles discurren caminos tradicionales que comunicaban respectivamente con la vega de Arcenorio (en el concejo asturiano de Ponga) y el pueblo de Pío (en el municipio de Oseja de Sajambre).



En la collada del Prao las Cortinas debemos desviarnos hacia el bosque atravesando un pastizal parcialmente invadido por los piornos.

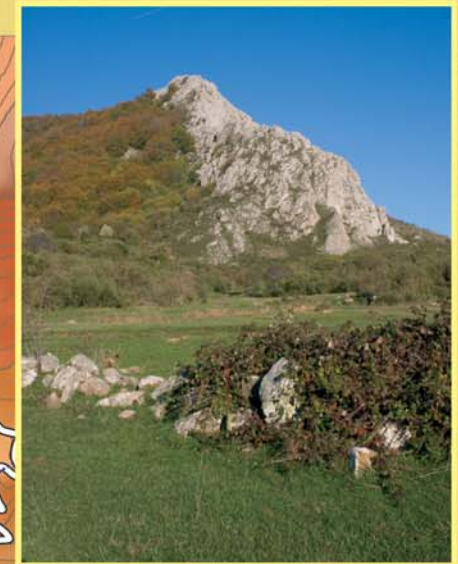
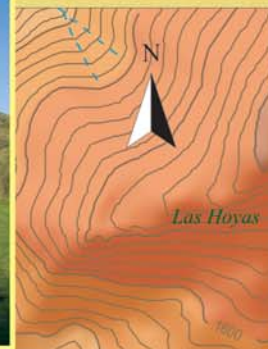

La extensa majada del Prao las Cortinas forma una amplia e inesperada llanura que se extiende a los pies de la Peña del mismo nombre; es un terreno comunal que sirve de pasto a los rebaños de Polvoredos.

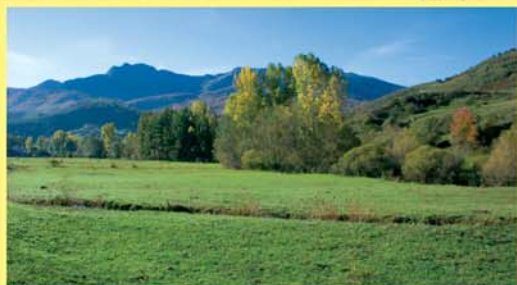

Entre Lario y Polvoredos, a lo largo del valle de Hornedo, se desarrolla un magnífico bosque de ribera, con chopos y sauces que crecen en las orillas del río de la Puerta rodeados por buenos prados de siega.

ACEBEDO



En la Casa del Parque Valdeburón se puede ver una amena y completa exposición sobre el Parque Regional de Picos de Europa, titulada "Una ruta por 2000 m de desnivel, diversidad y contrastes".



NORMATIVA DEL PARQUE

- La práctica de la acampada libre no está permitida. Utiliza los camping, casas de turismo rural y hoteles para pernoctar.
- Mantén limpio el Parque, deposita la basura en los contenedores instalados para tal fin.
- Se ruega el máximo respeto a la fauna, la flora y la geología. No se permite cortar ramas, arrancar plantas, perseguir animales, grabar nombres, etc.
- No introduzcas especies nuevas de la fauna salvaje y la flora silvestre. Lleva tus animales domésticos bajo control.
- Con carácter general no está permitido hacer fuego dentro del Parque.
- Recuerda que el ruido es una forma de contaminación. Se ruega por ello un comportamiento discreto y silencioso.
- Respeta las propiedades de los habitantes del Parque Regional, así como su cultura y tradiciones.
- No circules con vehículos a motor fuera de las vías y pistas autorizadas. Utiliza las sendas señalizadas para conocer el Parque caminando.
- Dadas las especiales características naturales de las zonas de reserva, el acceso a estas áreas está restringido.
- En beneficio de todos, respeta las señales.

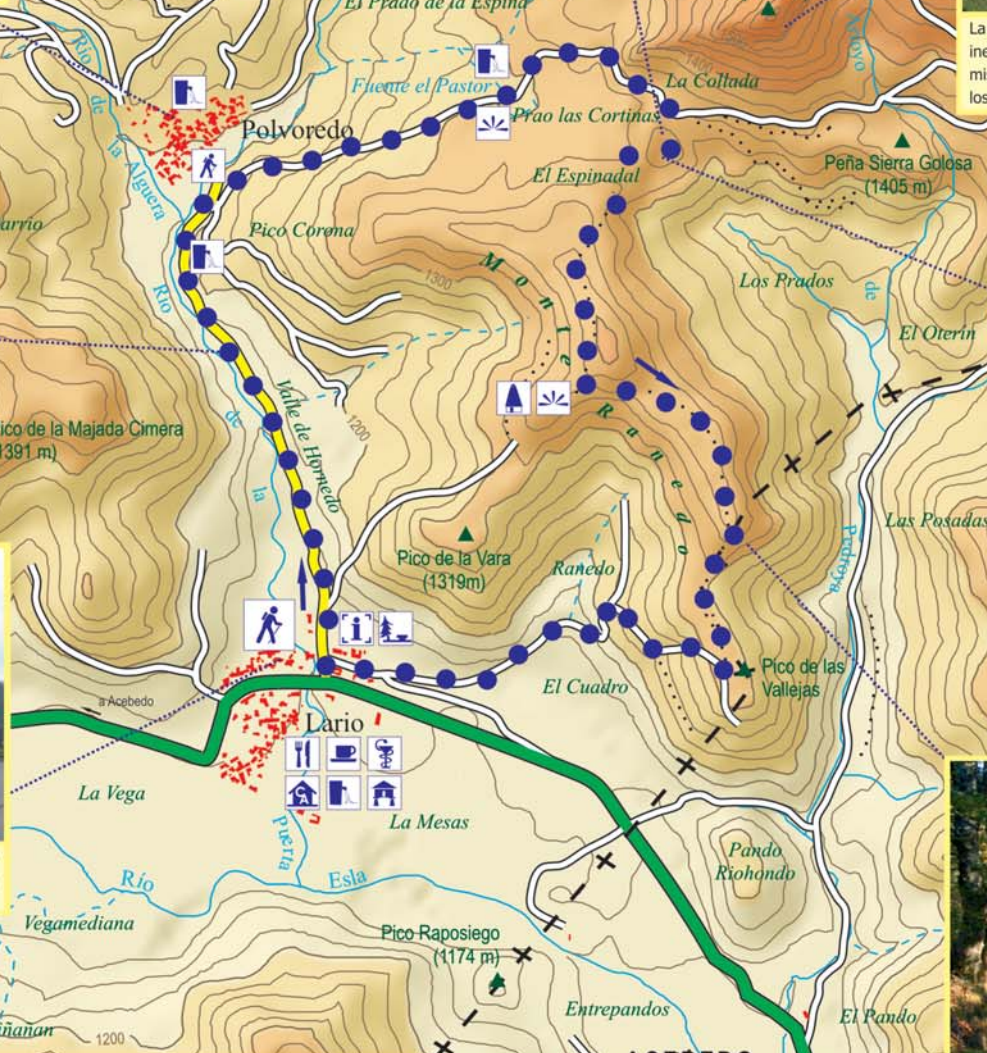

El Monte Ranedo es una mancha forestal dominada por el haya, pero en la que abunda el roble albar en las exposiciones soleadas y en las crestas. Entre estos robles se encuentran ejemplares centenarios de porte excepcional.



El camino a través del robledal de Monte Ranedo depara rincones y momentos de excepcional belleza.

	Ctra. Comarcal		Puntos de inicio		Chozo
	Ctra. Local		Panorámica		Potro
	Pista		Fuente		Restaurante
	Senda		Área recreativa		Cafetería/Bar
	Sentido recomendado		Casa del Parque		Casa Rural
	RUTA		Hórreo		Farmacia
Señalización de los senderos de pequeño recorrido (PR):					
	Continuidad del sendero		Giro izquierda		Giro derecha
	Mala dirección				