

DATOS GENERALES

STING EN GREDOS





UBICACIÓN

FINCA "MESEGOSILLO" PROPIEDAD DEL AYUNTAMIENTO DE HOYOS DEL ESPINO (SE USARÁN 3 HAS. DE LA MISMA) 

USO ACTUAL: GANADERO EXTENSIVO DE VACUNO Y, OCASIONALMENTE, CABALLAR. 

SITUACIÓN : EN LA MARGEN IZQUIERDA DE LA CARRETERA DE LA PLATAFORMA, PUNTO KILOMÉTRICO 1.2 

INSTALACIONES PRÓXIMAS: CARRETERA ASFALTADA DE ACCESO A "LA PLATAFORMA". CAMPING "GREDOS". CAMPO DE FULTBOL. APARCAMIENTO CASA DEL PARQUE. HELIPUERTO

CRITERIOS DE SELECCIÓN: FINCA LLANA SIN ARBOLADO, POSIBILIDAD DE CIERRE DE ACCESO RODADO, FUERA DE LOS LÍMITES DEL PARQUE. AUSENCIA EN LAS PROXIMIDADES DE HABITATS Y ESPECIES SENSIBLES.

PLANO DE SITUACIÓN

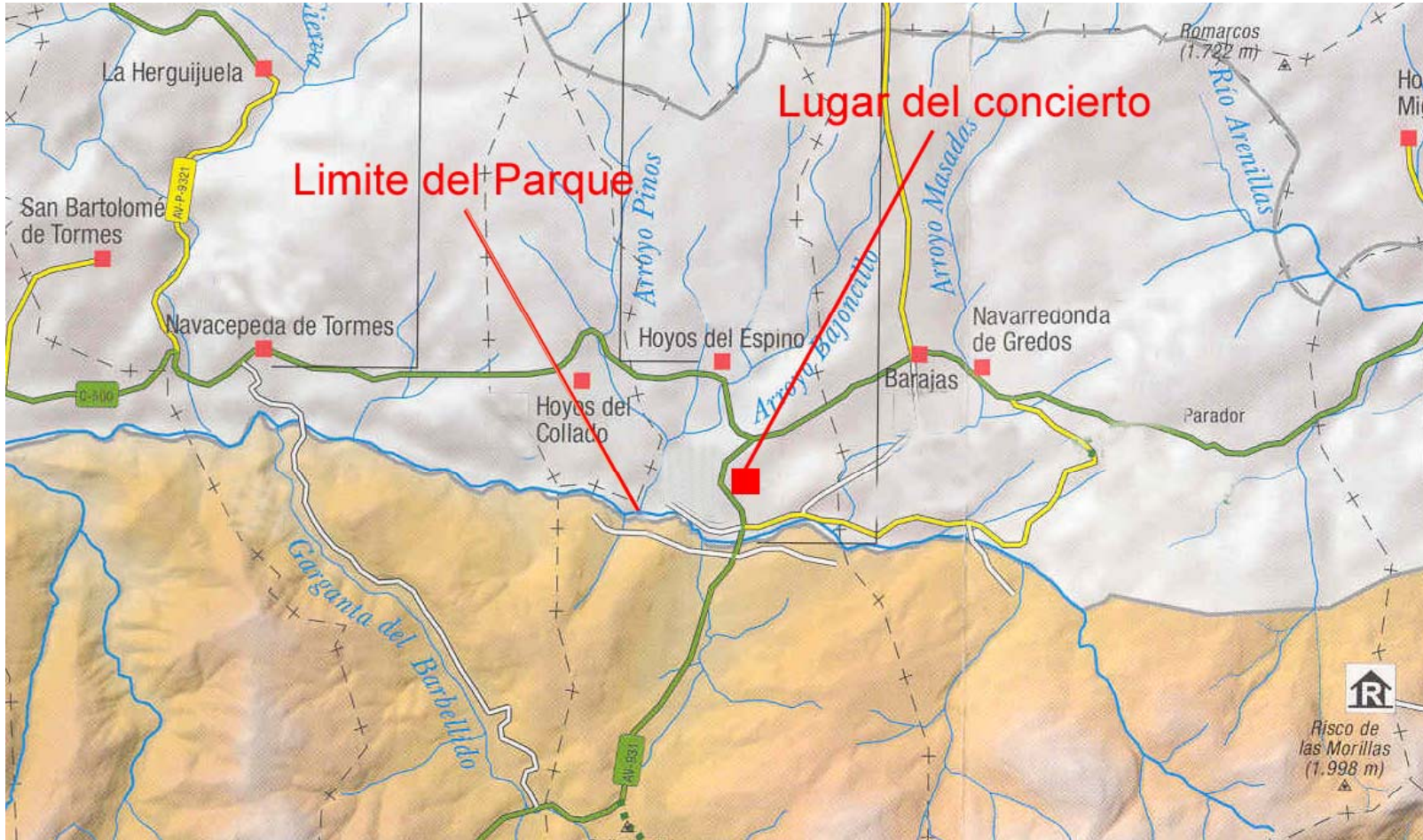

Plano de situación



VALLADO PERIMETRAL: VALLAS MÓVILES DE ACERO CON SOPORTE DE HORMIGÓN.

ESCENARIO: SE REALIZARÁ UNA NIVELACIÓN DE LA ZONA DONDE SE UBICARÁ EL ESCENARIO. TRAS SU DESMONTAJE SE DEVOLVERÁ AL TERRENO SU ESTADO INICIAL. 

ZONA DE ACCESO A FINCA: *EXISTE* UNA ZONA DE ACCESO NIVELADA Y COMPACTADA PARA EL EMBARQUE DE GANADO QUE SE MEJORARÁ PARA FACILITAR LA LABOR DE DESCARGA DE MATERIAL.

RESTO DE INFRAESTRUCTURAS: TODAS MÓVILES, NO SE REALIZARÁ NINGUNA INFRAESTRUCUTRA DE CARÁCTER PERMANENTE.

ACCESO RODADO: SE CERRARÁ EL ACCESO DE CUALQUIER VEHÍCULO (SALVO AUTORIZADOS Y EMERGENCIAS).

APARCAMIENTOS: SE HABILITARÁN ZONAS DE APARCAMIENTO FUERA DE LOS LÍMITES DEL PARQUE. EL PÚBLICO SE DESPLAZARÁ ANDANDO AL CONCIERTO O POR MEDIO DE AUTOBUSES DESDE LOS APARCAMIENTOS MÁS ALEJADOS. SE DISPONDRÁ DE VEHÍCULOS ESPECIALES PARA DISCAPACITADOS.

RESIDUOS: SE INSTALARÁN CONTENEDORES DE RECOGIDA SELECTIVA EN LOS APARCAMIENTOS, A LO LARGO DEL RECORRIDO DE ACCESO A LA ZONA DE CONCIERTO Y DENTRO DEL RECINTO DEL MISMO, QUE SERÁN RETIRADOS POR EL SERVICIO DE BASURAS DE LA MANCOMUNIDAD A VERTEDERO AUTORIZADO O A GESTOR AUTORIZADO.

SANITARIOS: SE INSTALARÁN WC QUÍMICOS QUE SE LIMPIARÁN CON CAMIÓN CISTERNA PROVISTO DE BOMBA DE ASPIRACIÓN, TRASLADÁNDOSE A DEPURADORA DE AGUAS RESIDUALES

LIMPIEZA: SE PROCEDERÁ A LA LIMPIEZA DE LA ZONA DEL CONCIERTO, ACCESOS Y ZONAS DE APARCAMIENTO.

VIGILANCIA AMBIENTAL: SE HA CONTRATADO CONSULTOR AMBIENTAL EXTERNO , TERRA ECOGEST, QUE HA REALIZADO LA ESTUDIO AMBIENTAL DEL EVENTO Y LA VIGILANCIA DE LAS MEDIDAS EN ÉL ESTABLECIDAS.

INFORMACIÓN: SE INFORMARÁ A LOS ASISTENTES DE FORMA ESPECÍFICA SOBRE LAS NORMAS DE USO DE LAS INSTALACIONES Y DEL BUEN COMPORTAMIENTO AMBIENTAL MEDIANTE CARTELERÍA, PROYECCIÓN AUDIOVISUAL EN EL CONCIERTO, MEGAFONÍA, VOLUNTARIOS DE PROTECCIÓN CIVIL Y CONTROLADORES DE APARCAMIENTO. .

ACTUACIONES DE MEJORA: SUSTITUCIÓN DE CERRAMIENTOS EXISTENTES POR OTROS NUEVOS DE MADERA CONSIGUIENDO UNA MAYOR INTEGRACIÓN PAISAJÍSTICA;

DIVULGACIÓN ENTRE LOS VISITANTES Y A TRAVÉS DE LA PUBLICIDAD QUE GENERE EL EVENTO DE LA IMPORTANCIA DE LOS ESPACIOS NATURALES Y SU CONSERVACIÓN.



MEDIOS SANITARIOS:

8 AMBULANCIAS

1 U.V.I. MÓVIL

1 CENTRO MÉDICO AVANZADO

1 PUESTO PRIMEROS AUXILIOS

PERSONAL SANITARIO: 40 PERSONAS

SEGURIDAD INTERIOR:

76 PERSONAS (VIGILANTES JURADOS, AUXILIARES...).

CONTROL DE ENTRADA (VIDRIO, ARMAS, ELEMENTOS ARROJADIZOS...)

SEGURIDAD EXTERIOR:

DOTACIÓN DE ALREDEDOR DE 200 GUARDÍAS CIVILES (TRÁFICO, SEPRONA, INTERVENCIÓN RÁPIDA...)

OPERATIVO ESPECIAL DE EXTINCIÓN DE INCENDIOS

40 VOLUNTARIOS DE PROTECCIÓN CIVIL

PLAN DE EVACUACIÓN

3 SALIDAS DE EVACUACIÓN DE 8 METROS

SALIDA RODADA DESPEJADA POR HOYOS DEL ESPINO,
NAVACEPEDA Y "LAS CRUCERAS" (HOYOS-NAVARREDONDA)

PLAN DE APARCAMIENTOS

1 ZONA DE APARCAMIENTO DISUASORIO CON CAPACIDAD
PARA 2.256 VEHÍCULOS EN NAVARREDONDA, CON SERVICIO DE
AUTOBÚS PARA TRASLADO A HOYOS DEL ESPINO.

AFORO DE VEHÍCULOS ESTIMADO: 3.000-4.000

AFORO PROYECTADO: 5.900

SERVICIO DE AUTOBÚS DESDE ÁVILA SEGÚN DEMANDA

4 BUS BHÚO DESDE BARCO DE ÁVILA Y ARENAS.

5 GRÚAS PARA RETIRADA DE VEHÍCULOS.





PLAN DE CIRCULACIÓN

SEÑALIZACIÓN EN LOS CRUCES DE BARCO Y "LA RASQUILLA".

SEÑALIZACIÓN EN NAVARREDONDA Y NAVACEPEDA.

PERSONAL DE LA GUARDIA CIVIL DE TRÁFICO

INFORMACIÓN PERSONAL DE PROTECCION CIVIL.

CORTE DE LA CARRETERA DE LA PLATAFORMA EN PUENTE EL DUQUE A LAS 8:00 DEL 01/07/06, EN EL CRUCE CON LA CARRETERA DE NAVACEDEPA A LA PLATAFORMA Y LA CARRETERA DE LAS CHORRERAS

UTILIZACIÓN DEL APARCAMIENTOS DISUASORIOS EN CASO DE BLOQUEO EN HOYOS DEL ESPINO.

CONTROLADORES DE APARCAMIENTOS DIRIGEN EL TRÁFICO INTERIOR Y DARÁN LA SALIDA ORDENADA A LA FINALIZACIÓN DEL CONCIERTO.

60 AUTOBUSES DARÁN SERVICIO DE TRASLADO DE PERSONAL DE LOS APARCAMIENTOS A LA ZONA DEL CONCIERTO

PLAN DE PREVENCIÓN DE INCENDIOS

- 1 UNIDAD DE BOMBEROS PRÓXIMA AL RECINTO
 - 2 CARROCETAS DE INCENDIOS ALREDEDOR DEL CONCIERTO
 - 1 CUADRILLA DE EXTINCIÓN DE INCENDIOS
 - 1 CUADRILLA DE MANTENIMIENTO DEL PARQUE DE APOYO
- EXTINTORES DE CO₂ REPARTIDOS POR EL RECINTO TANTO EN EL ESCENARIO COMO EN CADA TORRE DE LUZ Y CADA GENERADOR ELÉCTRICO.

CENTRO OPERATIVO DE MANDO

- INSTALADO EN EL ANTIGUO EDIFICIO DE CRUZ ROJA
- CONTARÁ CON CENTRO AVANZADO DE TRANSMISIONES DONDE SE COORDINARÁN A TODOS LOS MEDIOS.
- SE INSTALARÁ OFICINA DE DENUNCIAS DE LA GUARDIA CIVIL



INSTITUCIONES QUE FORMAN EL OPERATIVO

JUNTA DE CASTILLA Y LEÓN: SERVICIO TERRITORIAL DE MEDIO AMBIENTE DE ÁVILA

AYUNTAMIENTO DE HOYOS DEL ESPINO

AYUNTAMIENTO DE NAVACEPEDA

AYUNTAMIENTO DE NAVARREDONDA DE GREDOS

AYUNTAMIENTO DE SAN MARTÍN DEL PIMPOLLAR

GUARDIA CIVIL

CRUZ ROJA

PROTECCIÓN CIVIL

ORGANIZACIÓN DEL CONCIERTO

CONSULTOR MEDIO AMBIENTAL

EMPRESA DE GESTION DE APARCAMIENTO

SERVICIO DE BOMBEROS DEL AYUNTAMIENTO DE ÁVILA

FUNDACIÓN DEL PATRIMONIO NATURAL DE CASTILLA Y LEÓN



Escenario cubierto de 18 metros de ancho, 14 de fondo y 12 metros de altura.

Torres de cañones a 6 metros de altura.

120.000 watios de sonido

250.000 watios de luces

Cocina en gira.

6 trailers, 4 autobuses, 5 coches y 5 furgonetas trasladan el equipo técnico y el personal de la gira.

14 trailers moverán toda la infraestructura del concierto a lo largo de la semana.

Los preparativos, montaje y desmontaje, duraran 9 días.

12 generadores de corriente eléctrica.

Vallado perimetral de 1 Km. en el recinto.

42 técnicos en gira, 100 auxiliares de carga y descarga, 76 vigilantes de seguridad y 10 personas de producción.

Dispositivo de mas de 500 personas de personal de producción, parking, seguridad, Protección Civil, Cruz Roja y Guardia Civil.

WC ecológicos en el recinto para el publico.

Zona y baños para minusvalidos.

40 medios de prensa nacionales y locales acreditados para el evento.

Bares en el interior del recinto.



DATOS

DATOS GENERALES DEL CONCIERTO

AFORO PREVISTO: 11.000 PERSONAS

PROCEDENCIA:

PLANO APARCAMIENTOS

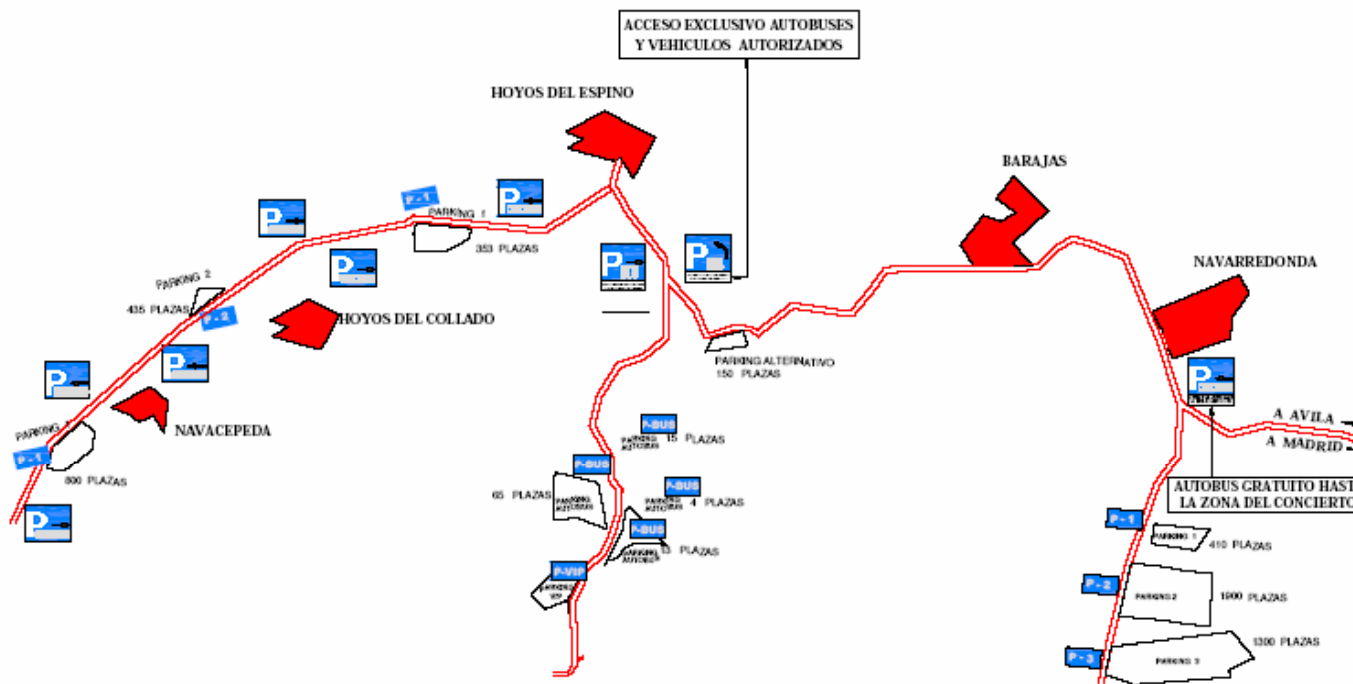

SEÑALIZACION DE ACCESOS



ACTOS COMPLEMENTARIOS

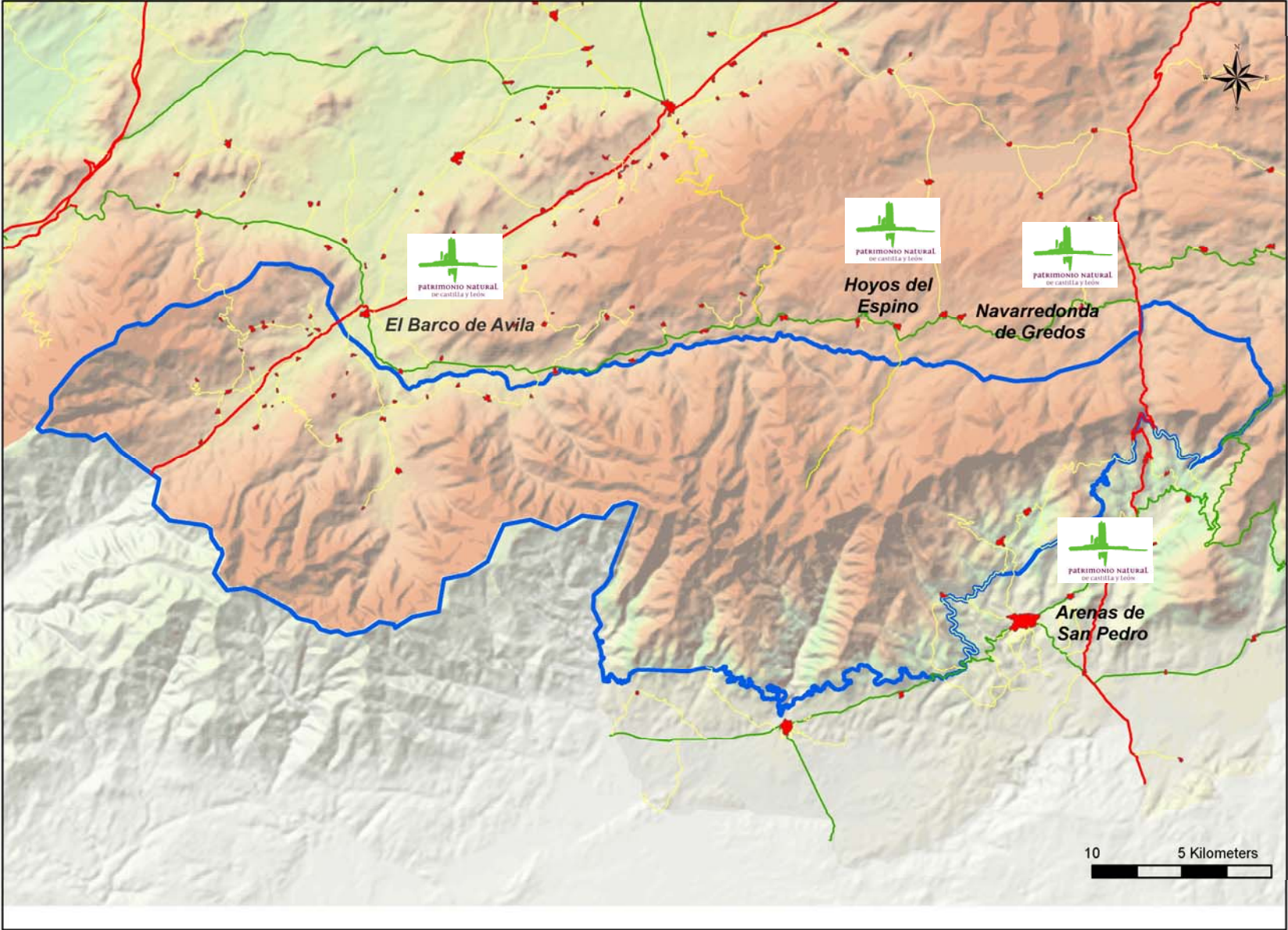

Hoyos del Espino

Viernes 30 de junio

23.00 h. Espectáculo de calle **A-ta-ka.**

A cargo de la Compañía **Cal y Canto Teatro.**

Lugar: en la localidad, dirección Puente del Duque.

Sábado 1 de julio

De 12.00 a 13.30 h. y de 18.00 a 20.00 h.

Talleres de oficios tradicionales

Soplado de vidrio, cantería, alfarería, decoración de escayola y arcilla.

Lugar: Puente del Duque.



Barco de Ávila

Viernes 30 de junio

19.00 h. Espectáculo de magia **"Instantes imaginarios"**

a cargo de Miguel Romero. Lugar: Plaza España.

20.00 h. Espectáculo de gran formato (Circo y danza) **"Malgama"**

a cargo de la Compañía Varuma. Sevilla

23.00 h. Espectáculo de luz y sonido

Domingo 2 de julio

13.30 h. Recorridos musicales. Lugares: Plaza España, Mirador del Castillo, Ribera del río y Templete del parque

Grupos

CUARTETO DE CUERDAMENDELSON. *Dos violines, viola y violonchelo.*

QUINTETO DE CUERDA SHELNER. *Dos violines, viola, violonchelo y clarinete.*

CUARTETO KUNTS. *Violonchelo, viola y violín.*

PABLO MATILLA PÉREZ. *Guitarra clásica.*



Navarredonda de Gredos

Viernes 30 de junio

20.00 a 22.00 h.

Recorridos Musicales por el Pinar. Salida desde el Parador de Gredos.

Agrupaciones musicales

SONIDO AZUL (Música a capela)

DÚO APHORISMUS (Acordeón y bandoneón)

STROMBOLI (*Jazz*)



Arenas de San Pedro

Viernes 30 de junio

20:30 h. Animador de calle "El Gran Rufus"

Artes circenses y humor: malabar, equilibrio, monociclo.

Lugar: Alrededores del Castillo.

23.00 h. Concierto de Pop-rock. Lugar: El Castillo.

"Gato Idiota"

"Danza invisible"

Sábado 1 de julio

13.30 h. Pasacalles

"Petardísimos" a cargo de la Compañía Pie Izquierdo

Lugar: Centro de la localidad. (Salida desde la Plaza del Castillo)



Adecuación del terreno para el concierto

RECINTO

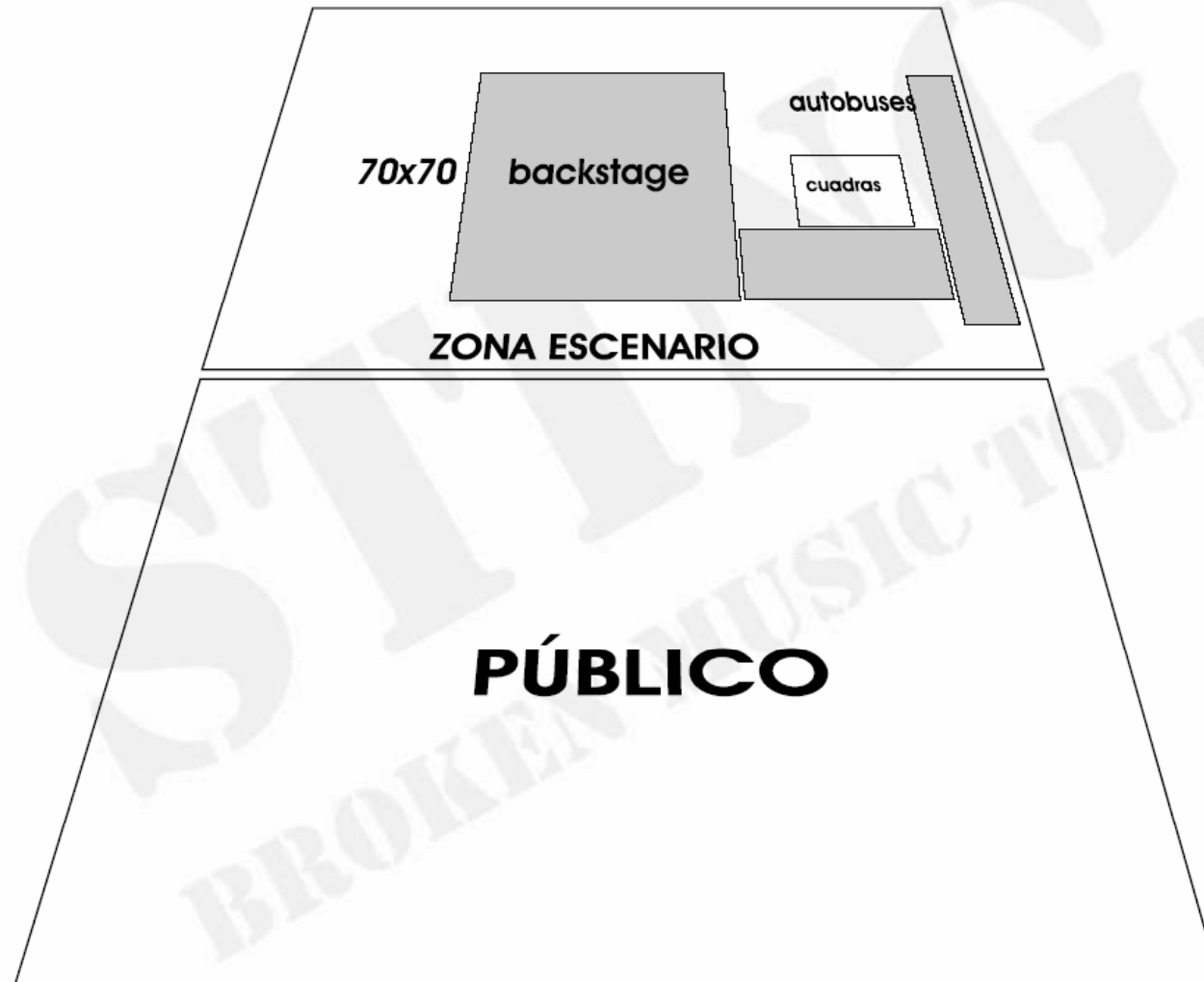

RECINTO

