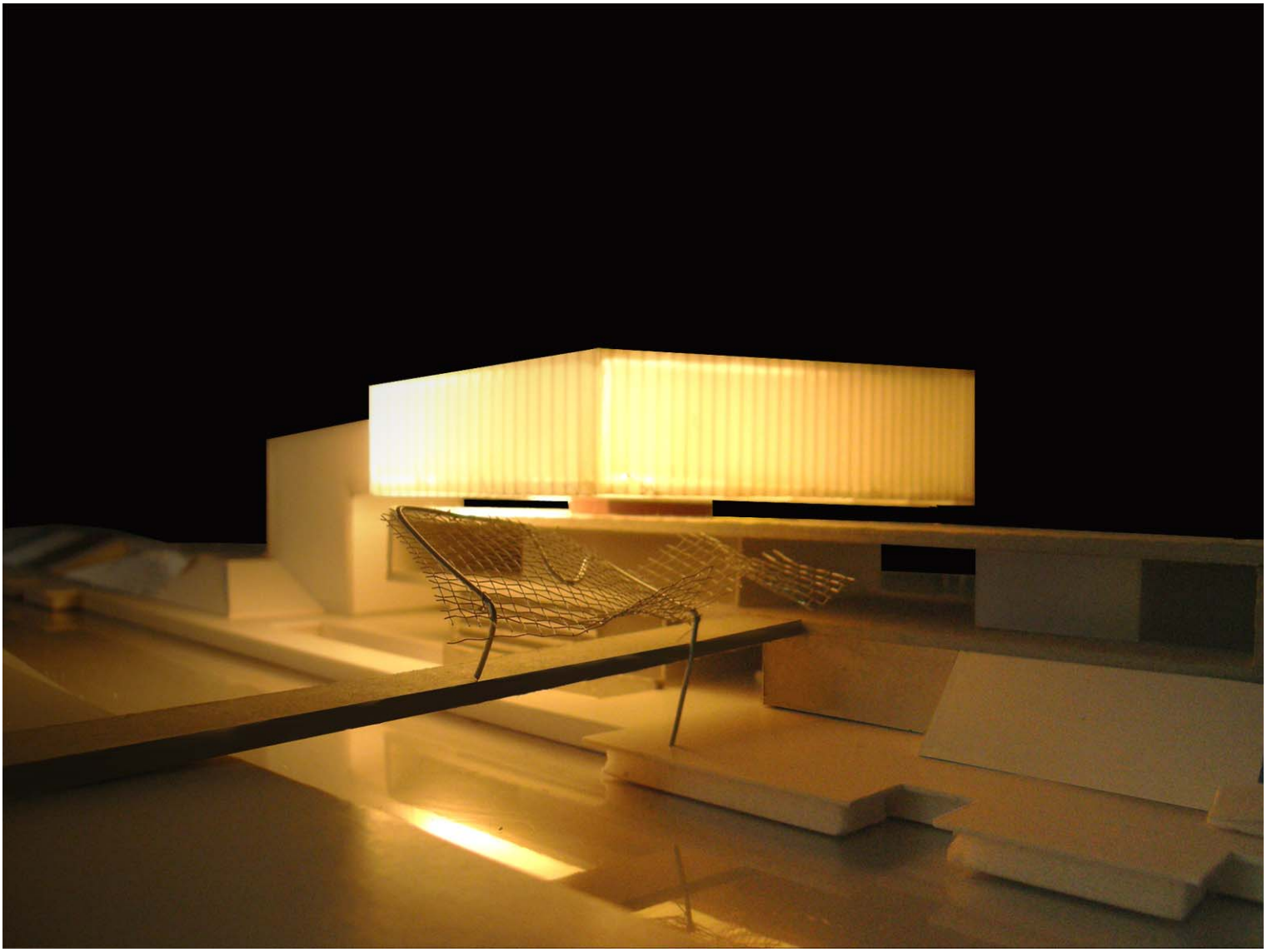

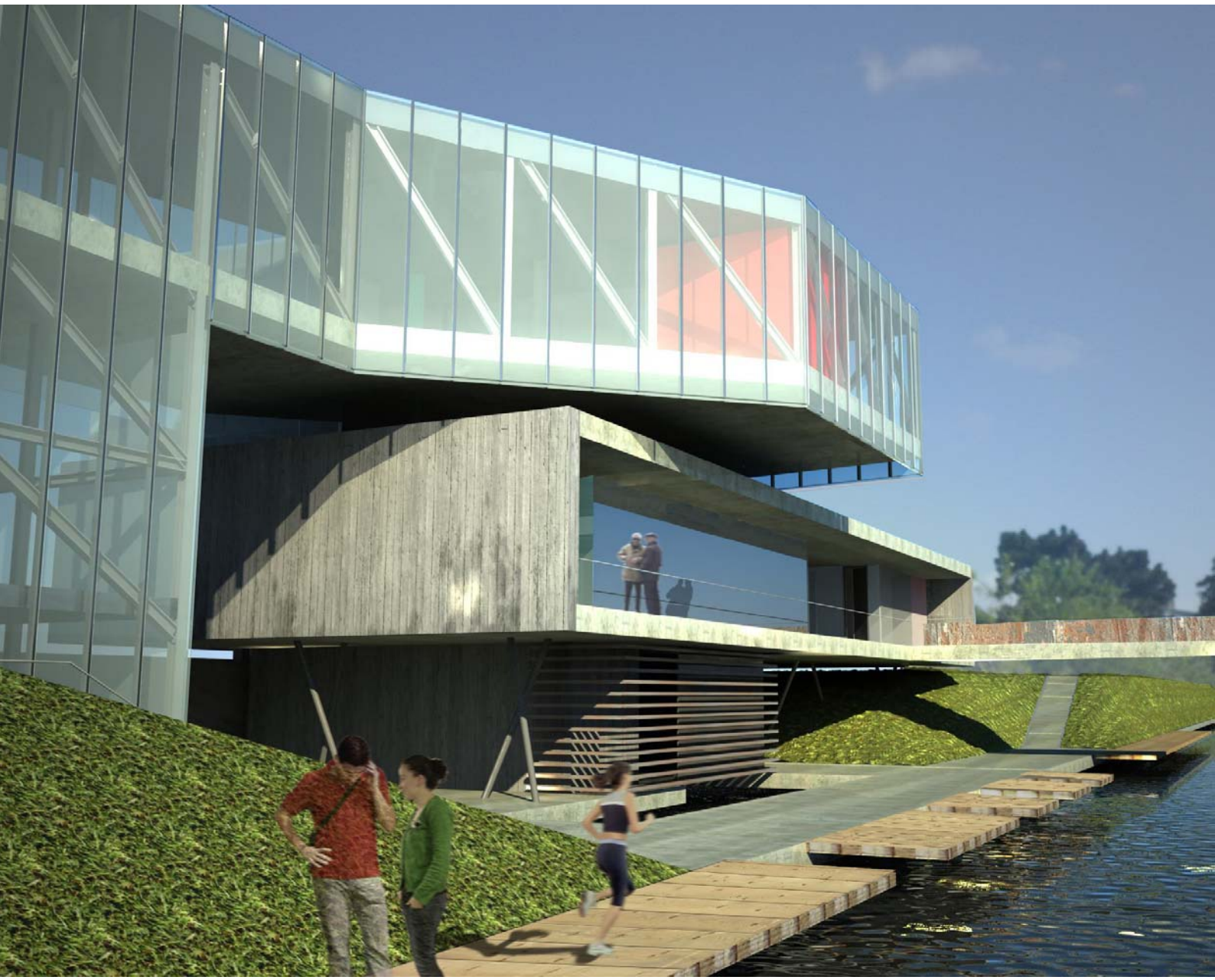

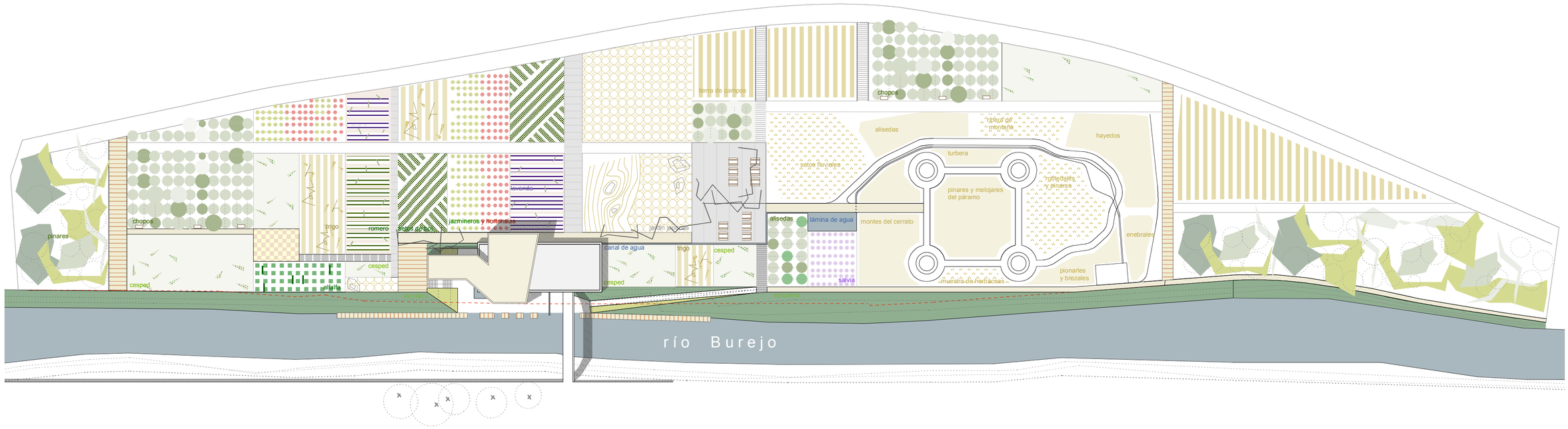

tierra de campos
chopos
alisedas
ribera de montaña
hayedos
turbera
sotos fluviales
robledales y pinares
pinares y melojares del páramo
pinares
chopos
trigo
romero
setos de bojo
jazmineros y hortensias
jardín japonés
alisedas
lámina de agua
montes del cerrato
enebrales
canal de agua
trigo
cesped
cesped
cesped
cesped
alfalfa
salvia
muestra de herbáceas
pionarles y brezales
río Burejo