



# PROGRAMA DE ACTIVIDADES DE VOLUNTARIADO AMBIENTAL 2025

CASAS DEL PARQUE Y CENTROS TEMÁTICOS DE CASTILLA Y LEÓN





# VOLUNTARIADO AMBIENTAL EN LA RED DE ÁREAS NATURALES PROTEGIDAS DE CASTILLA Y LEÓN

El **Programa de Voluntariado Ambiental en Red de Áreas Naturales Protegidas (RANP)** es el reflejo del compromiso altruista y solidario de la sociedad con la protección del medio ambiente.

Pretende convertirse en marco del fomento y apertura de nuevas fórmulas de participación y sensibilización ambiental de los ciudadanos en acciones que contribuyan al conocimiento, disfrute, conservación y puesta en valor de las citadas áreas naturales. De esta manera, se generan vínculos emocionales y se posibilitan actitudes y comportamientos activos, mediante la creación de un tejido social a favor de la conservación de los recursos naturales, de la biodiversidad y del mantenimiento de la calidad ambiental, así como, en labores de educación y sensibilización ambiental.





# OBJETIVOS DEL VOLUNTARIADO AMBIENTAL



1

**Alcanzar mayores niveles de restauración, conservación y protección de los espacios naturales.**



2

**Apoyar el desarrollo local sostenible.**



3

**Favorecer la implicación de la población local.**



4

**Crear vínculos entre la realidad sociocultural de la población rural y la de la urbana.**



# LA FUNDACIÓN DEL PATRIMONIO NATURAL DE CASTILLA Y LEÓN COMO ENTIDAD DE VOLUNTARIADO

La Fundación del Patrimonio Natural de Castilla y León está inscrita en el **registro regional de entidades de voluntariado** conforme a lo dispuesto en el Decreto 12/1995, desarrollando las actuaciones acordes a los objetivos del Programa Parques de Castilla y León.

Es la entidad a la que la **Consejería de Medio Ambiente, Vivienda y Ordenación del Territorio de la Junta de Castilla y León** ha encargado el desarrollo del Programa de Voluntariado Ambiental en la Red de Áreas Naturales Protegidas de la Comunidad Autónoma.





# DESTINATARIOS DEL PROGRAMA DE VOLUNTARIADO AMBIENTAL

La amplia oferta de actividades intenta cubrir la demanda de variados perfiles de destinatarios, tanto a nivel individual como grupal. Para ello, se distinguen cuatro tipos de voluntariado en los que las actividades están adaptadas a sus características:

## PÚBLICO EN GENERAL

En el que pueden participar **todos los ciudadanos** que deseen trabajar como voluntarios en las actividades programadas.

## FAMILIAR

Se tratan de aquellas actividades que se ofertan al público general pero que, por su tipología o naturaleza, son especialmente apropiadas para la participación de **menores acompañados** de sus padres o tutor.

## SÉNIOR

Lo conforman **personas mayores** residentes en los espacios naturales que pueden transmitir a la sociedad conocimientos sobre el territorio, sus tradiciones, su gestión y su patrimonio natural y cultural. Desarrollarán sus actividades, principalmente, con grupos organizados que reserven visitas guiadas a la Casa del Parque.

## ASOCIATIVO O CORPORATIVO

Dirigido a **asociaciones** u otro tipo de entidades que, en el marco de una política de Responsabilidad Social Corporativa (RSC), deseen desarrollar acciones de voluntariado con sus asociados, alumnos, empleados, etc.



# TIPOLOGÍA DE LAS ACTIVIDADES

Con el fin de alcanzar los objetivos expuestos anteriormente y de satisfacer las inquietudes de los ciudadanos, las actividades de voluntariado abarcan una amplia variedad de ámbitos de actuación:

- Limpieza de residuos en entornos naturales
- Plantaciones y protección de árboles y arbustos
- Rehabilitación y puesta en valor de elementos etnográficos y arqueológicos
- Recuperación del acervo local
- Mantenimiento y señalización de senderos
- Adecuación de equipamientos de uso público
- Mejora del hábitat animal
- Educación ambiental
- Anillamiento y seguimientos científicos





# ¿CÓMO PARTICIPAR EN EL PROGRAMA DE VOLUNTARIADO AMBIENTAL?



- Las personas interesadas en participar en alguna de las actividades programadas deberán presentar la correspondiente inscripción, mediante correo electrónico dirigido a la Casa del Parque o Centro Temático que oferta la actividad, o bien al email [voluntariadoambiental@patrimonionatural.org](mailto:voluntariadoambiental@patrimonionatural.org)
- Muchos de los centros actualizan su oferta a lo largo del año con nuevas propuestas que surgen en colaboración con otras entidades o a demanda de grupos solicitantes. Puede ponerse en contacto con las Casas y Centros Temáticos y le ofrecerán información pormenorizada de cada una de las actividades programadas.
- Todas las personas inscritas en una actividad deberán facilitar los datos necesarios para la formalización del correspondiente seguro de accidentes y de daños a terceros.
- Una vez inscritos los voluntarios en una determinada actividad, se contactará con ellos mediante correo electrónico o teléfono, para informar de la hora y lugar de encuentro para el inicio de la actividad.
- En aquellas actividades cuya fecha aún no se ha podido concretar, cada Casa del Parque informará de la fecha definitiva con suficiente antelación a los voluntarios que previamente hayan manifestado interés en ellas.



# RED DE CENTROS PARTICIPANTES EN EL PROGRAMA

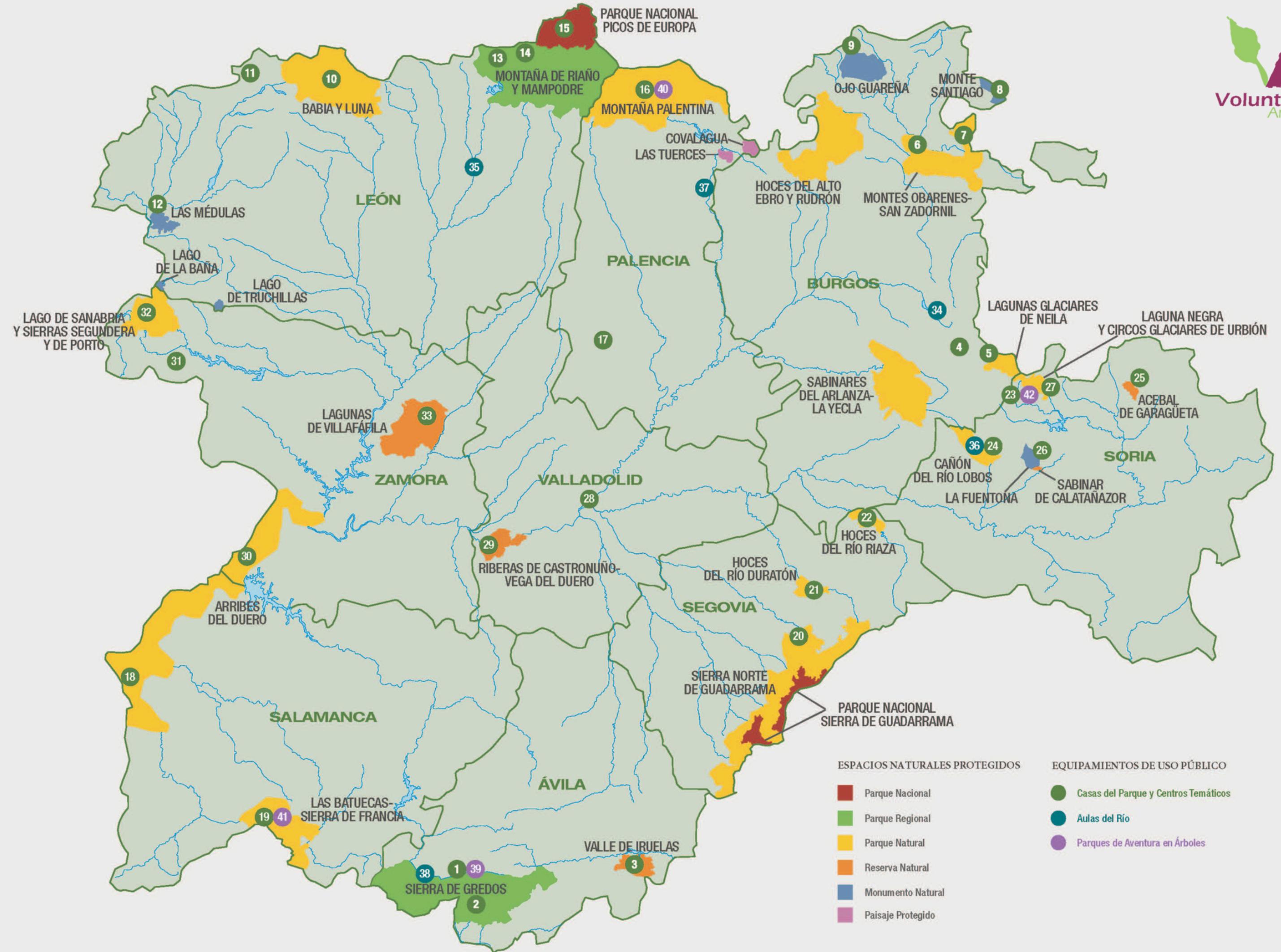



# OFERTA DE VOLUNTARIADOS 2025







parque regional  
Sierra de  
Gredos

# PARQUE REGIONAL SIERRA DE GREDOS

VERTIENTE SUR



**5 ABRIL**

**Seguimiento de mariposas diurnas**

**Destinatarios: público general**

**31 MAYO**

**1 JUNIO**

**Restauración de elementos etnográficos**

**en la zona sur del Parque Regional Sierra de Gredos**

**Destinatarios: público general**

**7 JUNIO**

**Proyecto Libera. Recogida basura en ribera del río Pelayo**

**Destinatarios: público general y asociativo**

## INFORMACIÓN E INSCRIPCIONES:

Casa del Parque “El Risquillo” del parque regional Sierra de Gredos

[cp.gredos.guisando@patrimonionatural.org](mailto:cp.gredos.guisando@patrimonionatural.org)







# PARQUE REGIONAL SIERRA DE GREDOS

VERTIENTE NORTE



**5 ABRIL**

**Seguimiento de mariposas diurnas**

**Destinatarios: público general**

**31 MAYO**

**1 JUNIO**

**Restauración de elementos etnográficos en la zona sur  
del Parque Regional Sierra de Gredos**

**Destinatarios: público general**

**7 JUNIO**

**Proyecto Libera. Recogida basura en ribera del río Pelayo**

**Destinatarios: público general y asociativo**

## INFORMACIÓN E INSCRIPCIONES:

Casa del Parque “Pinos Cimeros” del parque  
regional Sierra de Gredos

[cp.gredos.hoyos@patrimonionatural.org](mailto:cp.gredos.hoyos@patrimonionatural.org)







# PARQUE REGIONAL SIERRA DE GREDOS

VERTIENTE NORTE

**PREVIO  
CONCIERTO**

**Elaboración kits medioambientales para el concierto  
“Músicos en la naturaleza”**

**Destinatarios: público general**

**7 JUNIO**

**Reparto kits medioambientales, realización de encuestas e información  
en el concierto músicos en la naturaleza**

**Destinatarios: público general**

**JULIO Y  
AGOSTO**

**Limpieza y educación en áreas recreativas.**

**Destinatarios: campamentos**

**OCTUBRE**

**Gredos limpio (limpieza plataforma de Gredos y  
senda Laguna Grande)**

**Destinatarios: público general**

**INFORMACIÓN E INSCRIPCIONES:**

Casa del Parque “Pinos Cimeros” del parque  
regional Sierra de Gredos

[cp.gredos.hoyos@patrimonionatural.org](mailto:cp.gredos.hoyos@patrimonionatural.org)





# RESERVA NATURAL VALLE DE IRUELAS

**10 MAYO**

**Oasis de mariposas**  
**Destinatarios: público general**

**8 NOVIEMBRE**

**Limpieza del embalse de “El Burguillo”**  
**Destinatarios: público general**



**INFORMACIÓN E INSCRIPCIONES:**  
Casa del Parque “Las Cruceas” de la  
reserva natural Valle de Iruelas  
[cp.iruelas@patrimonionatural.org](mailto:cp.iruelas@patrimonionatural.org)







# MONUMENTO NATURAL MONTE SANTIAGO



**29 MARZO**

**Limpieza de caminos y maleza**

**Destinatarios: público general**

**5 ABRIL**

**Limpieza de caminos y muros secos**

**Destinatarios: público general**

**JULIO**

**Limpieza de basura en caminos (Villalba)**

**Destinatarios: público general**

**AGOSTO**

**Limpieza de río y caminos (Berberana)**

**Destinatarios: público general**

**INFORMACIÓN E INSCRIPCIONES:**

Casa del Parque del monumento natural  
Monte Santiago

[cp.montesantiago@patrimonionatural.org](mailto:cp.montesantiago@patrimonionatural.org)





# MONUMENTO NATURAL OJO GUAREÑA



**26 JUNIO**

**Voluntariado arqueológico Prado Vargas**

**Destinatarios: público general**

**DEL 18 AL 22  
AGOSTO**

**Voluntariado toponimia en Quintanilla del Rebollar**

**Destinatarios: público general**

**1 AGOSTO**

**Elaboración de comederos de aves**

**Destinatarios: público general**

**13 DICIEMBRE**

**Estudio de egagrópilas en Ojo Guareña**

**Destinatarios: público general**

**INFORMACIÓN E INSCRIPCIONES:**

Casa del Parque del monumento  
natural Ojo Guareña

[cp.ojoguarena@patrimonionatural.org](mailto:cp.ojoguarena@patrimonionatural.org)





# PARQUE NATURAL MONTES OBARENES-SAN ZADORNIL

(San Zadornil)



**31 MAYO**

**Recuperación de abrevaderos para anfibios**

**Destinatarios: público general**

**23 AGOSTO**

**Limpieza de la ribera del río**

**Destinatarios: público general**

## INFORMACIÓN E INSCRIPCIONES:

Casa del Parque “La Metrópoli Verde” del  
parque natural Montes Obarenes - San Zadornil  
[cp.obarenes.sanzadornil@patrimonionatural.org](mailto:cp.obarenes.sanzadornil@patrimonionatural.org)







# PARQUE NATURAL LAGUNAS GLACIARES DE NEILA

**17 MAYO**

**Acondicionamiento de plaza Acebo**  
**Destinatarios: voluntariado asociativo**

**28 JUNIO**

**Reposición de árboles en alcornoques existentes**  
**Destinatarios: público general / familiar**

**19 JULIO**

**Limpieza del río Neila “tramo cueva”**  
**Destinatarios: público general / familiar**



## INFORMACIÓN E INSCRIPCIONES:

Casa del Parque Lagunas Glaciares de Neila  
[cp.lagunasneila@patrimonionatural.org](mailto:cp.lagunasneila@patrimonionatural.org)







Casa de la Madera

# CASA DE LA MADERA

**6 ABRIL**

**Retirada de alambrado antiguo**

**Destinatarios: voluntariado asociativo**

**21 JULIO**

**Limpieza de la campa de Revenga y orillas del río Torralba**

**Destinatarios: público general / familiar**

**AGOSTO**

**Limpieza de tumbas y entorno de la Necrópolis**

**(Canicosa de la Sierra**

**Destinatarios: público general / familiar**

**21 SEPTIEMBRE**

**Mejora circuito permanente de orientación de Revenga**

**Destinatarios: público general / familiar y asociativo**

**INFORMACIÓN E INSCRIPCIONES:**

Centro Temático "Casa de la Madera"

[cp.madera@patrimonionatural.org](mailto:cp.madera@patrimonionatural.org)







## PARQUE REGIONAL MONTAÑA DE RIAÑO Y MAMPODRE



**18 MAYO**      Acondicionamiento y colocación de rampas para fauna en pasos  
canadienses

Destinatarios: público general

**8 AGOSTO**      Acondicionamiento, poda y retirada de piedras en antigua vereda.

Destinatarios: público general

**17 AGOSTO**      Restauración equipamiento área recreativa

Destinatarios: público general

**18 OCTUBRE**      Acondicionamiento tramo ruta Picos de Mampodre

Destinatarios: público general

### INFORMACIÓN E INSCRIPCIONES:

Casas del Parque "El Torreón" y "Valle del Porma"

[cp.rianoymampodre.lillo@patrimonionatural.org](mailto:cp.rianoymampodre.lillo@patrimonionatural.org)







## PARQUE REGIONAL MONTAÑA DE RIAÑO Y MAMPODRE



**POR  
DETERMINAR**

**Limpieza y recuperación de fuentes naturales de Lario.**  
**Destinatarios: voluntariado asociativo.**

**POR  
DETERMINAR**

**Limpieza y recuperación de fuentes naturales de Liegos.**  
**Destinatarios: voluntariado asociativo.**

**18 ABRIL**

**Limpieza y pintura de mural en Liegos.**  
**Destinatarios: voluntariado asociativo.**

### **INFORMACIÓN E INSCRIPCIONES:**

Casa del Parque “Valdeburón” del parque regional  
Montaña de Riaño y Mampodre

[cp.rianoymampodre.lario@patrimonionatural.org](mailto:cp.rianoymampodre.lario@patrimonionatural.org)





# PARQUE NATURAL BABIA Y LUNA

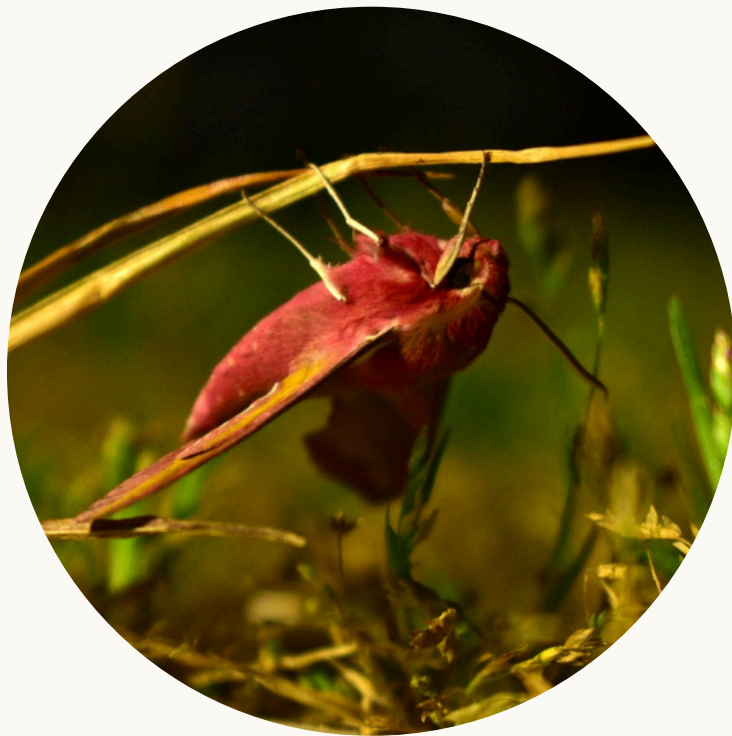

**MAYO**

**Recogida de basura en el río San Emiliano.**

**Destinatarios: público general**

**SEPTIEMBRE**

**Reposición de cubierta vegetal en chozos de pastores  
en Mena de Babia**

**Destinatarios: público general**

**INFORMACIÓN E INSCRIPCIONES:**

Casa del Parque “Palacio de Quiñones” del parque  
natural Babia y Luna

[cp.babialuna@patrimonionatural.org](mailto:cp.babialuna@patrimonionatural.org)





# PARQUE NACIONAL PICOS DE EUROPA



29 JUNIO

Poda de tilos y recogida de tila

Destinatarios: público general



INFORMACIÓN E INSCRIPCIONES:

Centro de visitantes "La Fonseya"

[picosdeeuropa.lafonseya@patrimonionatural.org](mailto:picosdeeuropa.lafonseya@patrimonionatural.org)





## PARQUE NACIONAL PICOS DE EUROPA



**1 JUNIO**

**Retirada de residuos en zonas de alta afluencia de visitantes en el parque nacional de Picos de Europa**  
**Destinatarios: público general**



**INFORMACIÓN E INSCRIPCIONES:**

Centro de visitantes "Valdeón"

[picosdeeuropa.valdeon@patrimonionatural.org](mailto:picosdeeuropa.valdeon@patrimonionatural.org)







monumento natural  
Las Médulas

# MONUMENTO NATURAL LAS MÉDULAS

**6 MAYO** Interpretación, desbroce y limpieza de la senda de Reirigo.  
Destinatarios: voluntariado asociativo.



**7 JUNIO** Colocación de cajas nido de quirópteros.  
Destinatarios: voluntariado corporativo.

**17 JULIO** Limpieza ribera lago de Carucedo.  
Destinatarios: voluntariado asociativo.

## INFORMACIÓN E INSCRIPCIONES:

Casa del Parque del monumento natural las Médulas

[cp.lasmedulas@patrimonionatural.org](mailto:cp.lasmedulas@patrimonionatural.org)



# CENTRO DEL UROGALLO



**10 MAYO**

**Restauración lavadero Rabanal de Arriba.**

**Destinatarios: público general**

**24 MAYO**

**Limpieza vertedero en Castro de la Muela**

**Destinatarios: público general**

## **INFORMACIÓN E INSCRIPCIONES:**

Centro temático “Centro del Urogallo”  
[centrodelurogallo@patrimonionatural.org](mailto:centrodelurogallo@patrimonionatural.org)







# CASA DEL CANGREJO DE RÍO

**21 MARZO** Ampliación del Bosque Comestible de Herrera de Pisuerga  
Destinatarios: voluntariado asociativo

**8 ABRIL** Colocación de cajas nido para control biológico de plagas en el  
entorno del Canal de Castilla  
Destinatarios: voluntariado asociativo

**9 ABRIL** Jornada de siembra y plantación de especies autóctonas para la  
renaturalización del entorno educativo CEIP la Valdivia.  
Destinatarios: público general

**INFORMACIÓN E INSCRIPCIONES:**

Casa del Cangrejo de Río

[cp.cangrejo@patrimonionatural.org](mailto:cp.cangrejo@patrimonionatural.org)





# PARQUE NATURAL MONTAÑA PALENTINA

**15 FEBRERO  
Y  
23 MARZO**

**Plantación de especies productoras de fruto para la mejora del  
hábitat del oso pardo**

**Destinatarios: público en general**



**INFORMACIÓN E INSCRIPCIONES:**  
Casa del Parque Montaña Palentina  
[cp.fuentscarrionas@patrimonionatural.org](mailto:cp.fuentscarrionas@patrimonionatural.org)





# ÁREA NATURAL PROTEGIDA LA NAVA Y CAMPOS DE PALENCIA



**22 MARZO**

**Restauración de un área degradada en la entrada del CEIP San Agustín, en el municipio de Fuentes de Nava (Palencia)**  
**Destinatarios: voluntariado asociativo y público general**

**25 NOVIEMBRE** **Plantación de árboles de especies autóctonas (almendros, quejigos y encinas) en los entornos del mirador antigua estación del Tren Burra (Mazariegos)**  
**Destinatarios: voluntariado asociativo**

**INFORMACIÓN E INSCRIPCIONES:**

Casa del Parque “La Nava y Campos de Palencia”  
[cp.lanava@patrimonionatural.org](mailto:cp.lanava@patrimonionatural.org)





# PARQUE NATURAL ARRIBES DEL DUERO

**22 MAYO**

Construcción de recursos para salamanaguesas.

Destinatarios: voluntariado asociativo (Cáritas)

**1 JUNIO**

Proyecto Libera. Recogida de basura en Pozo de los Humos.

Destinatarios: voluntariado asociativo (Asociación contra el cáncer)

**19 JULIO**

Mejoras en el entorno del Castro de Saldeana

Destinatarios: público general y asociativo (INICE)

**13 SEPTIEMBRE**

Mejora de arquitectura tradicional ligada al agua.

Destinatarios: público general

## INFORMACIÓN E INSCRIPCIONES:

Casas del Parque "El Torreón de Sobradillo"

[cp.arribes.sobradillo@patrimonionatural.org](mailto:cp.arribes.sobradillo@patrimonionatural.org)







# PARQUE NATURAL LAS BATUECAS- SIERRA DE FRANCIA

**MAYO Y  
JULIO**

Limpieza y mantenimiento valle de Batuecas  
**Destinatarios: voluntariado asociativo.**

**JULIO/AGOSTO/  
SEPTIEMBRE**

Embellhecimento de zonas públicas del Parque Natural.  
**Destinatarios: publico general**

**NOVIEMBRE/  
DICIEMBRE**

Participación programa Basuraleza  
**Destinatarios: público general.**

## INFORMACIÓN E INSCRIPCIONES:

Casa del Parque Las Batuecas-Sierra de Francia  
[cp.batuecas@patrimonionatural.org](mailto:cp.batuecas@patrimonionatural.org)





parque natural  
Hoces del  
Río Riaza

# PARQUE NATURAL HOCES DEL RÍO RIAZA



**22 FEBRERO**

**Plantación en la antigua escombrera de Pinarejos**

**Destinatarios: público general**

**15 NOVIEMBRE**

**Limpieza y plantación en Maderuelo.**

**Destinatarios: voluntariado asociativo**

**INFORMACIÓN E INSCRIPCIONES:**

Casa del Parque Hoces del Río Riaza

[cp.riaza@patrimonionatural.org](mailto:cp.riaza@patrimonionatural.org)





## PARQUE NATURAL HOCES DEL RÍO DURATÓN



**25 ABRIL**

**Colocación y revisión de cajas nido**  
**Destinatarios: voluntariado asociativo.**

**25 NOVIEMBRE**

**Reposición de marras y plantación**  
**Destinatarios: voluntariado asociativo.**

### **INFORMACIÓN E INSCRIPCIONES:**

Casa del Parque “Antigua Iglesia de Santiago” del  
parque natural Hoces del Río Duratón

[cp.duraton@patrimonionatural.org](mailto:cp.duraton@patrimonionatural.org)



# PARQUE NATURAL SIERRA NORTE DE GUADARRAMA



**ABRIL**

**Plantación árboles en colada de camochos**

**Destinatarios: público en general.**

**MAYO**

**Reposición de marras y plantación**

**Destinatarios: voluntariado asociativo.**

**JUNIO**

**Formación en conducción sillas Joëlette**

**Destinatarios: público en general**

**INFORMACIÓN E INSCRIPCIONES:**

Centro Temático del “Águila Imperial”

[cp.aguilaimperial@patrimonionatural.org](mailto:cp.aguilaimperial@patrimonionatural.org)





Soria

parque natural  
Cañón de  
Río Lobos

# PARQUE NATURAL CAÑÓN DE RÍO LOBOS

ABRIL /JULIO/  
SEPTIEMBRE

MAYO

JUNIO

SEPTIEMBRE /  
OCTUBRE

Control de calidad de aguas en tres puntos del río.  
Destinatarios: público en general.

Limpieza río Ucero /Colocación y seguimiento de cajas nido  
Destinatarios: público en general.

Censo de nutria.  
Destinatarios: público en general.

Control de visón americano.  
Destinatarios: público en general.

INFORMACIÓN E INSCRIPCIONES:  
Casa del Parque Cañón de Río Lobos  
[cp.riolobos.ucero@patrimonionatural.org](mailto:cp.riolobos.ucero@patrimonionatural.org)

Soria

# RESERVA NATURAL SABINAR DE CALATAÑAZOR Y MONUMENTO NATURAL LA FUENTONA

19 ABRIL

Juegos populares. Encuentro intergeneracional.  
Destinatarios: voluntariado senior

22 MARZO  
7 JUNIO  
29 NOVIEMBRE

Limpieza de cauces. Proyecto Libera.  
Destinatarios: público en general

12 DICIEMBRE

Censo de búho real.  
Destinatarios: público en general

INFORMACIÓN E INSCRIPCIONES:  
Casa del Parque “Palacio de Santa Coloma” La Fuentona - Sabinar de Calatañazor  
[cp.sabinarfuentona@patrimonionatural.org](mailto:cp.sabinarfuentona@patrimonionatural.org)



Soria

# RESERVA NATURAL ACEBAL DE GARAGÜETA

21,22 Y 23  
MARZO

20 SEPTIEMBRE

24 Y 25 JULIO

Celebración día del árbol.  
Destinatarios: público en general

Limpieza y adecuación de la senda del acebal  
Destinatarios: público en general

Restauración antiguo pupitre del colegio de Torrearévalo.  
Destinatarios: público en general

INFORMACIÓN E INSCRIPCIONES:  
Casa del Parque reserva natural Acebal de Garagüeta  
[cp.acebalgaragueta@patrimonionatural.org](mailto:cp.acebalgaragueta@patrimonionatural.org)



# ÁREA NATURAL PROTEGIDA PINAR GRANDE “EL AMOGABLE”



**7 JUNIO**

**Celebración día del árbol.**  
**Destinatarios: público en general**

**28 JUNIO**

**Señalización senda del Ingeniero asociada al aula del  
bosque “El Amogable”.**  
**Destinatarios: público en general**

## INFORMACIÓN E INSCRIPCIONES:

Aula del Bosque El Amogable  
[cp.amogable@patrimonionatural.org](mailto:cp.amogable@patrimonionatural.org)





# PARQUE NATURAL LAGUNA NEGRA Y CIRCOS GLACIARES DE URBIÓN



**16 MAYO**

**Señalización y adecuación de sendas en Covaleda.**

**Destinatarios: voluntariado senior**



**19 JULIO**

**Limpieza y mejora del paraje san mateo y fuente del Salobral.**

**Destinatarios: público en general**

**INFORMACIÓN E INSCRIPCIONES:**

Casa del Parque "Museo del Bosque" del parque natural Laguna  
Negra y Círcos Glaciares de Urbión

[cp.lagunanegra@patrimonionatural.org](mailto:cp.lagunanegra@patrimonionatural.org)





# RESERVA NATURAL RIBERAS DE CASTRONUÑO – VEGA DEL DUERO



**10 MAYO**      Mantenimiento área recreativa del arroyo Valdecabra, Pollos.  
Destinatarios: voluntariado senior

**23 MAYO**      Mantenimiento del mirador de la Abadesa.  
Destinatarios: público en general

**7 JUNIO**      Recogida de residuos. Proyecto LIBERA.  
Destinatarios: público en general

## INFORMACIÓN E INSCRIPCIONES:

Casa del Parque de la reserva natural Riberas de Castronuño y Vega del Duero  
[cp.castronuno@patrimonionatural.org](mailto:cp.castronuno@patrimonionatural.org)





# PRAE - CENTRO DE RECURSOS AMBIENTALES



30 / 31 MAYO  
Y  
1 JUNIO

Jóvenes en la naturaleza

Destinatarios: voluntariado asociativo inclusivo



**INFORMACIÓN E INSCRIPCIONES:**  
Edificio PRAE- Centro de Recursos Ambientales  
[reservas@praecyl.es](mailto:reservas@praecyl.es)







# LAGO DE SANABRIA Y SIERRAS SEGUNDERAS Y DE PORTO

**30 JUNIO Y  
30 SEPTIEMBRE**

Recogida de basura en las cuatro playas del Lago de Sanabria

**Destinatarios: público general y asociativo**



**8 Y 24 JULIO**

Recuperación de fuentes, abrevaderos y lavaderos en el medio rural

**Destinatarios: voluntariado asociativo**

**7 JUNIO**

Reposición de balizas y acondicionamiento de rutas señalizadas

**Destinatarios: público general**

**3 Y 15 JULIO**

Recuperación y limpieza de antiguos colmenares del parque natural

**Destinatarios: público general**

## INFORMACIÓN E INSCRIPCIONES:

Casa del Parque “Monte Gándara” del parque natural Lago de Sanabria y  
Sierras Segunderas y Porto

[cp.sanabria@patrimonionatural.org](mailto:cp.sanabria@patrimonionatural.org)







# PARQUE NATURAL ARRIBES DEL DUERO



**11 MAYO**

Restauración construcciones de piedra en seco en Fomariz

Destinatarios: público general

**1 JUNIO**

Proyecto Libera (en colaboración con Cruz Roja)

Destinatarios: voluntariado asociativo

**20 JULIO**

Refugio para insectos en el sendero botánico de la Casas del Parque

Destinatarios: público general

**8 AGOSTO**

Acondicionamiento de fuentes tradicionales para mejora de hábitat de anfibios

Destinatarios: público general

**12 SEPTIEMBRE**

Mejora del entorno del mirador Peña del Cura (Pinilla)

Destinatarios: público general

**INFORMACIÓN E INSCRIPCIONES:**

Casa del Parque “Convento de San Francisco” del parque natural Arribes del Duero

[cp.arribes.fermoselle@patrimonionatural.org](mailto:cp.arribes.fermoselle@patrimonionatural.org)





# RESERNA NATURAL LAGUNAS DE VILLAFÁFILA

**24 Y 30  
ABRIL**

**Anillamiento científico de aves**  
**Destinatarios: público general**



**6 MAYO**

**Anillamiento científico de aves**  
**Destinatarios: público general**



**INFORMACIÓN E INSCRIPCIONES:**  
Casa del Parque “El Palomar” de la reserva natural Lagunas de Villafáfila  
[cp.villafafila@patrimonionatural.org](mailto:cp.villafafila@patrimonionatural.org)







**MÁS INFORMACIÓN:**

**[www.patrimonionatural.org](http://www.patrimonionatural.org)**

**[voluntariadoambiental@patrimonionatural.org](mailto:voluntariadoambiental@patrimonionatural.org)**

**¡MUCHAS GRACIAS!**