

El Monumento Natural de Monte Santiago es conocido por el paisaje que nos ofrece el **Salto del Nervión** desde los cortados. Menos espectaculares pero también sugerentes son otros elementos de éste **paisaje kárstico**: cuevas, simas, dolinas, lapíaces y surgencias son formaciones que encontraremos en nuestros paseos. Su origen está en el tipo de roca sobre la que se asienta el espacio: caliza, blanda y soluble cuando el agua es ligeramente ácida, que da lugar a un modelado típico de indudable valor.

Dejando las entrañas del territorio, un magnífico **hayedo** ocupa la superficie en las zonas altas, y la encina y el quejigo aparecen en la parte más baja, orientada al sur, mezcla singular en plena banda de clima atlántico.

Diferentes especies animales utilizan el espacio, siendo los **anfibios** los principales protagonistas. El hombre ha marcado la evolución del territorio ya desde el neolítico («Túmulos de Ramalejo»). La presencia de otros dos elementos arqueológicos singulares nos hablan del pasado de estos parajes: el **monasterio de «Santiago Langeriz»** que da nombre al territorio, y la **lobera** de Monte Santiago. La conjunción de ambos se presta a imaginar un pasado medieval, una época de dura convivencia entre el hombre y su entorno.

Hoy el bosque se aprovecha para obtener madera, setas o pastos, siendo la ganadería la actividad que más ha repercutido sobre el entorno, manteniendo enfrentados a hombres y lobos hasta nuestros días.

## Breve descripción del Espacio Natural



A lo largo del Cuaternario el agua ha estado modelando el relieve que vemos, tanto por acción mecánica como por disolución de la mole caliza del Cretácico Superior (karstificación), creando simas, galerías y ríos subterráneos, algunos de los cuales se abren al exterior por la pared vertical. La fuerte pendiente debida a la diferencia altitudinal explica el poder erosivo del río Nervión, que «devora» los farallones y forma un estrecho valle.

Con 300 metros de caída, el salto del Nervión es un espectáculo natural que vale la pena visitar, sobre todo en invierno y primavera.



Algunos lapíaces, como el de esta imagen, son formaciones de grandes bloques aparentemente ordenados y alineados, como si de una calzada se tratara. Este efecto se origina por el lavado continuo de fisuras en disposición regular con el agua de lluvia, que se infiltra en la roca. Con los años, estas grietas se ensanchan hasta formar estas curiosas estructuras.



Cueva Las Paúles.



Dolina.

## Geología y relieve



Hayedo.



*Stereum insignitum* es uno de los muchos hongos que encontraremos en Monte Santiago nutriendose de la madera en descomposición de ramas y troncos muertos de haya.

Bonetero. Hojas y frutos con forma de «bonete».



acebo

espiño o majuelo

En los pastizales resisten las plantas que tienen buenas defensas —pinchos— como el acebo o el espiño, o con gran capacidad de regeneración, como la encina.



Acebo «ramoneado» por el ganado.

Aunque el hayedo —bosque de la España húmeda— es el más conocido del espacio, cerca de Berberana predominan las encinas, especie típica de zonas secas. También encontramos buenos pinares de origen antiguo.

## Vegetación y flora



Uno de los viejos robles que encontramos entre arces, espinos y encinas en el pago de Malocalaña.



Encontraremos pinos silvestres naturales entre los quejigos.

¿Qué es un Espacio Natural Protegido? Es una zona rural con valores naturales especiales que deben ser preservados a través de modelos de **desarrollo sostenible**. De esta manera se busca la mejora de la calidad de vida de los habitantes del espacio desde la **participación** —implicando a la población— pero preservando los usos tradicionales y asegurando los recursos naturales a las generaciones futuras.

¿Qué es un Monumento Natural? Con tal figura se protegen aquellas formaciones geológicas, yacimientos paleontológicos y demás elementos de la singularidad o importancia de sus valores científicos, culturales o paisajísticos.

- Por el espectacular paisaje al norte del Sierra Salvada sobre el Valle de Orduña.
- Por su peculiar relieve en cuesta, sin paralelo en toda Europa.
- Por las formaciones kársticas que comprenden, con una amplia red de galerías, simas, dolinas, sumideros y surgencias de gran valor.
- Por albergar el Monte de Santiago, ejemplo de hayedo meridional cantábrico.
- Por su fauna singular, como las aves que viven en los cortados, la fauna cavernícola y especialmente la de sus raras pardas.
- Los restos arqueológicos neolíticos y altomedievales que incluyen la zona.



«Casa del Parque».



La casa consistorial de Berberana aloja un punto de información comarcal, una biblioteca y la exposición permanente «Camino, senderos y veredas».

### Lobera de Monte Santiago

La mayor lobera de la Península Ibérica. Tanto su muro como el «foso viejo» han sido restaurados y acondicionados para su visita e interpretación por personas con movilidad limitada. Reproducciones gigantes recrean una batida al lobo.

### Casa del Parque

Este centro de interpretación se construye sobre la surgencia «Fuente de Santiago», que se encuentra en el corazón del monumento natural. En las inmediaciones se pueden contemplar los restos del monasterio altomedieval de Santiago Langeriz. Se complementa con el «Punto de información para viajeros» de Berberana.

### Rutas

El espacio natural cuenta con nueve senderos de pequeño recorrido, de los cuales seis son circulares y con enfoque temático, mostrando los principales valores naturales y culturales del espacio. A estos se unen varias etapas del GR-282 que discurre por la comarca.

## Rutas e instalaciones de uso público



La ganadería es el recurso tradicional de estos pueblos.



El elemento constructivo más característico de la comarca es la losa caliza que da nombre al valle; base para la construcción de edificios y muros.

Berberana y Villalba de Losa son los núcleos más importantes de la zona, y parte de sus términos están incluidos en el Espacio Natural Protegido. Son pueblos tradicionalmente ganaderos, como apunta Madoz en su diccionario de 1845: «ganado lanar, cabrío, vacuno, caballo y de cerda; su industria, la arriería... y el comercio en la exportación de ganados é importación de granos, vino y géneros de vestir».

Aunque la arquitectura tradicional de estos pueblos —tanto religiosa como popular— está muy modificada, podemos encontrar elementos constructivos muy interesantes y edificios que conservan la grandezza que en otros tiempos caracterizó a esta comarca. Para ello, recomendamos visitar las entidades menores: Múrita, Zaballa y Mijala. Especial mención requiere Valpuesta, pedanía de Berberana algo alejada del Espacio Natural que desempeñó un papel fundamental durante la Reconquista y la fundación del reino de Castilla.

En el interior del hayedo encontraremos los vestigios del monasterio de «Santiago Langeriz», fundado en el siglo XI, y podremos visitar la antigua «Lobera de Monte Santiago», una de las pocas que se diseñó con dos fosos, recientemente restaurados. Las loberas eran embudos contruidos con muros de piedra en los que los ojeadores acorralaban y daban muerte a los lobos, principales enemigos de una población dedicada a la ganadería. Desde el tramo terminal próximo al foso nuevo, los lobos se precipitaban al vacío. El foso viejo es el más antiguo. Hay dos loberas más cerca del «Alto de Ramalejo», muy deterioradas.

## Patrimonio social y cultural



## Fauna



## MONUMENTO NATURAL MONTE SANTIAGO

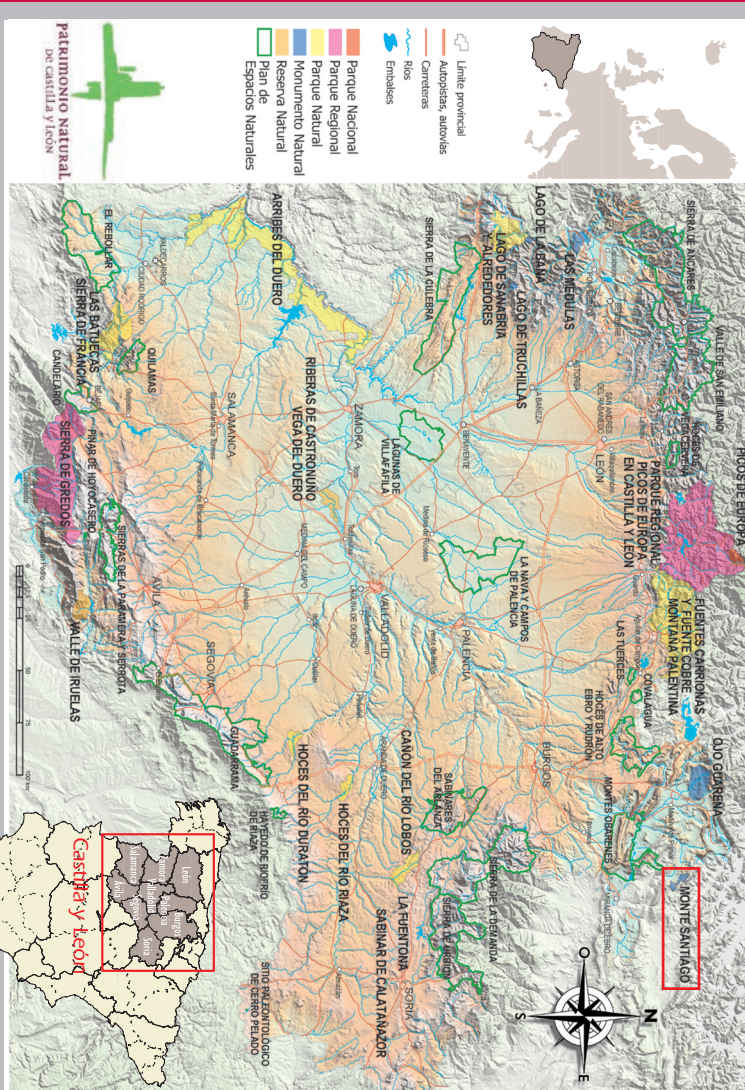
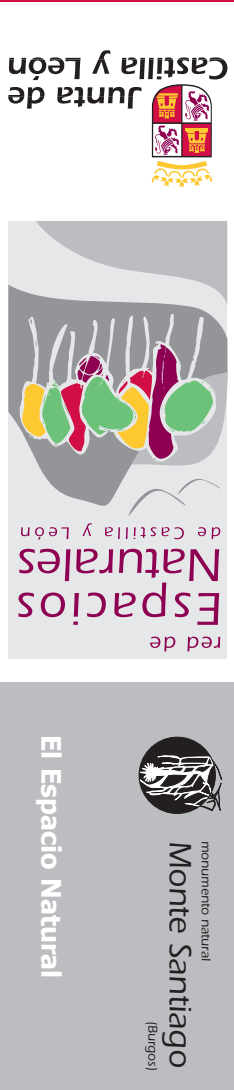





La extensión del Espacio Natural Protegido «Monte Santiago» y «Zona periférica de protección» es de 2.537 ha. Fue declarado el 26 de marzo de 1996, en base a la Ley 8/1991 de Espacios Naturales de Castilla y León.

## Información de interés

### Servicios generales

Casa del Parque: información, reservas para las visitas guiadas de grupos y actividades ..... 666 189 079  
cp.montesantiago@patrimonionatural.org

Punto de información para viajeros. Berberana ..... 666 189 079  
Junta de Castilla y León. Servicio Territorial de Medio Ambiente.  
Sección de Espacios Naturales y Especies Protegidas .... 947 281 503  
www.jcyl.es/patrimonionatural.org

Información Turística de Castilla y León  
www.jcyl.es/turismo ..... 902 203 030  
Emergencias ..... 112

### Alojamientos rurales

«Puente Romano». Quincoces de Yuso ..... 947 194 089-687 203 823  
Casa «Paula». Quincoces de Yuso ..... 947 194 089-687 203 823  
Albergue de Villalba de Losa ..... 947 351 587  
Casa rural «Urrutia». Osma ..... 627 082 799

### Restaurantes en

Berberana: Restaurante «Amparo» ..... 947 351 553  
Quincoces de Yuso

### Otros servicios

Gasolineras: Berberana y Quincoces de Yuso

Farmacias: Quincoces de Yuso

Cajeros automáticos: Quincoces de Yuso



© Junta de Castilla y León, 2021. mapas: NAD cartografía: NAD sobre base IGN. Imágenes: MAPAS/IGN

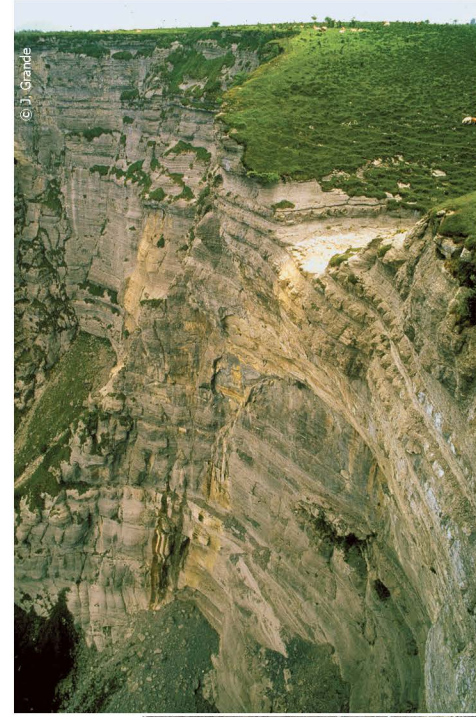

Salto del río Nervión visto desde el mirador.



Los «egeladeros» son refugios naturales del ganado que encontramos en los valles frescos de Sierra Salvada.



Ventana románica de la iglesia de Mijala.



Tal vez sea Zaballa el pueblo que mejor conserva su arquitectura popular. Su iglesia se asienta sobre un monasterio altomedieval, contemporáneo al de Santiago Laiglesia.



Vistas del valle de Orduña (Vizcaya) desde el mirador «Esquina Rubén».

«Senda de los miradores» (PRC-BU 42).



Este lapiaz extraordinariamente alineado lo encontraremos al recorrer la «Senda del karst» (PRC-BU 41).

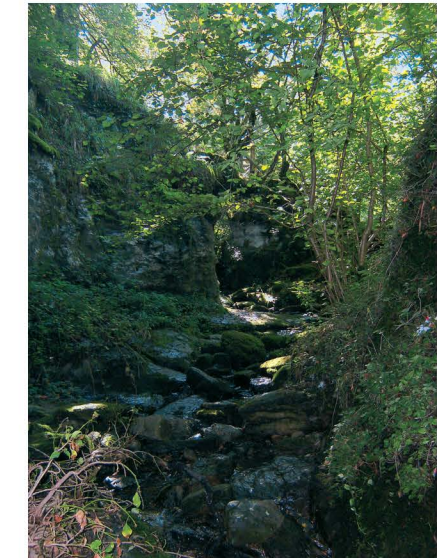

Sumidero de «Fuente Santiago».



Casona de indios, en Berberana.

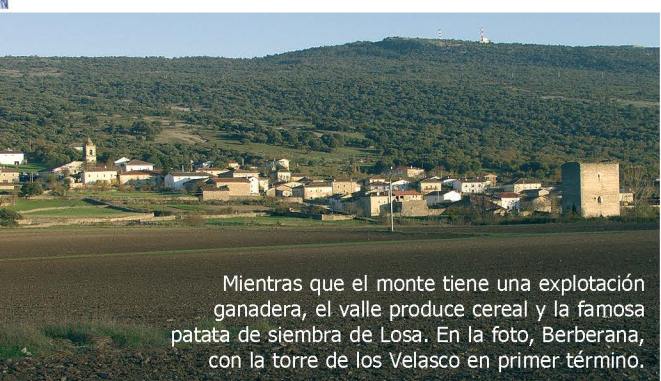

Mientras que el monte tiene una explotación ganadera, el valle produce cereal y la famosa patata de siembra de Losa. En la foto, Berberana, con la torre de los Velasco en primer término.



Vistas del valle de Délica desde el mirador del «Salto del Nervión».



Valpuesta, cuna del castellano.

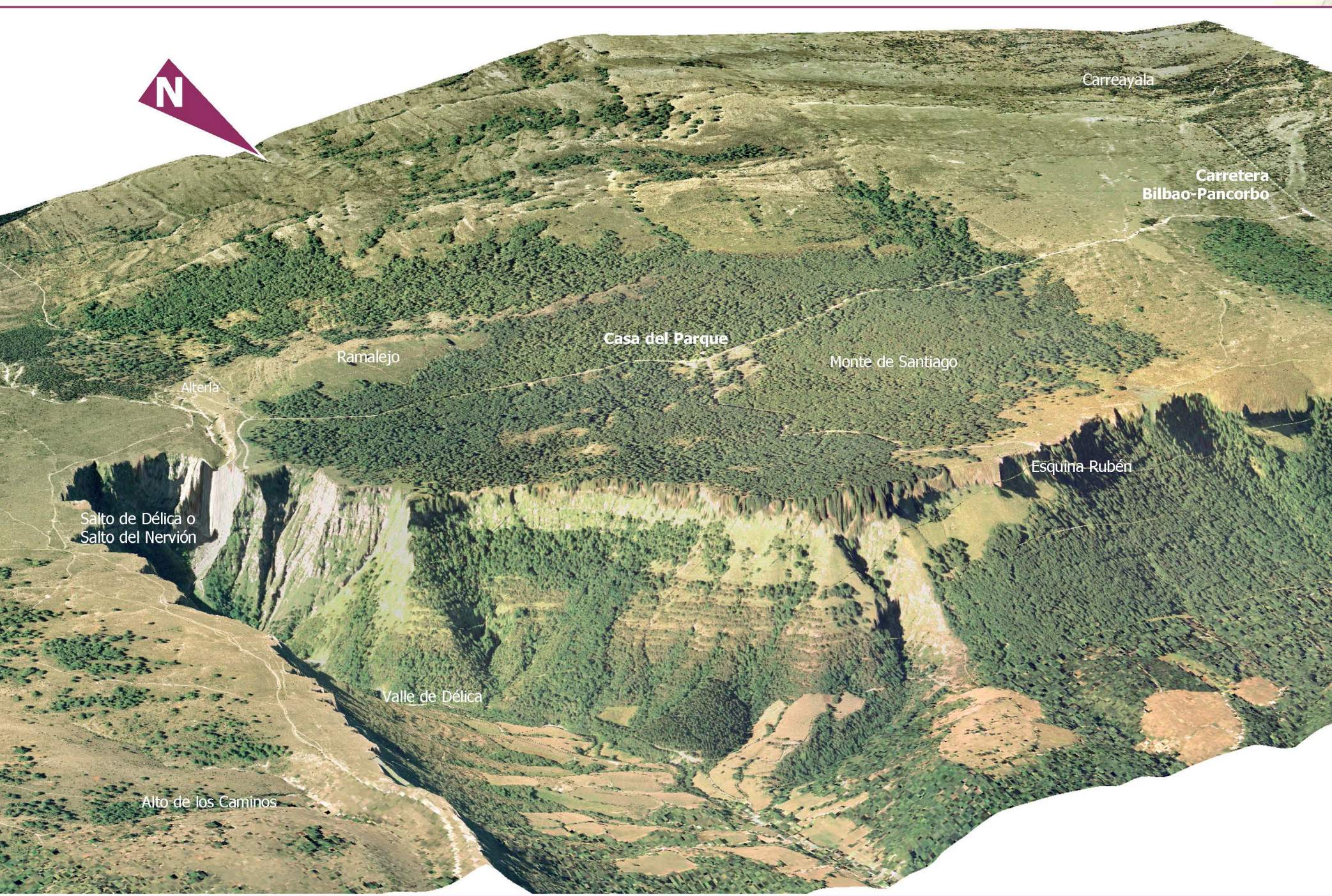
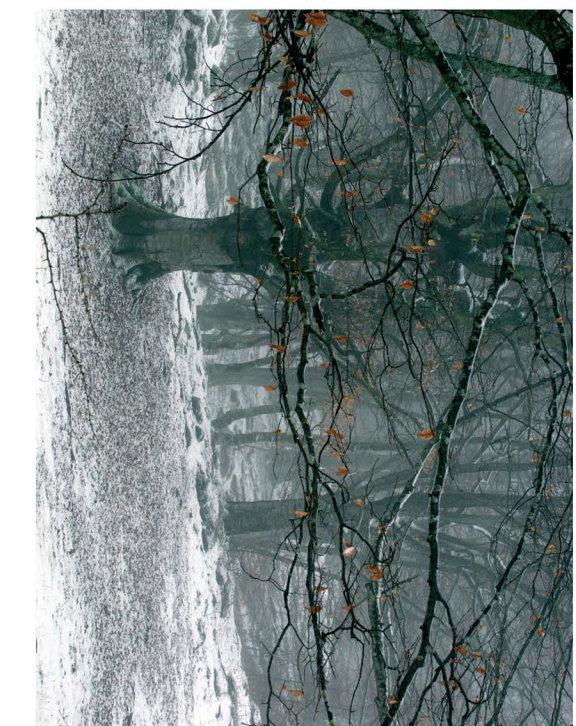
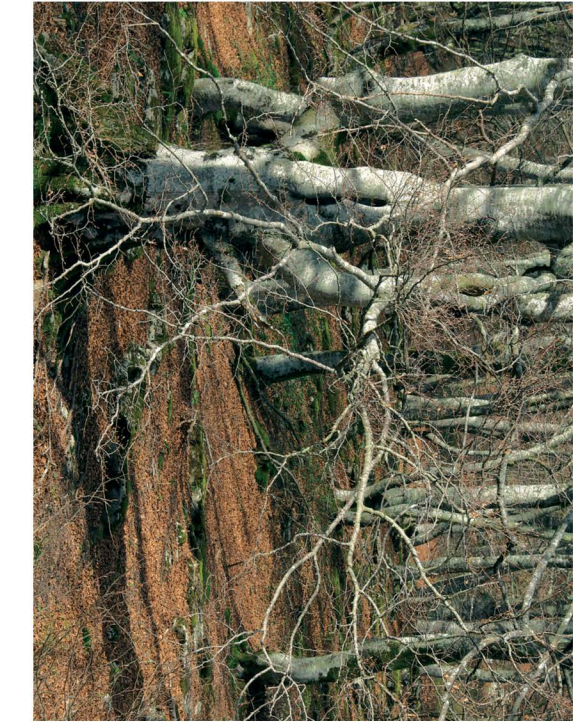

	Casa del Parque		vista panorámica		bar-cafetería		gasolinera
	información museo local		patrimonio histórico		restaurante		farmacia
	inicio de sendero		albergamiento		tienda		sendero GR (gran recorrido)
	área recreativa		accesible a discapacitados		sendero PR / PRC (pequeño recorrido / circular)		GR-282 Senda del pastor

Red de senderos

PRC-BU 41 Senda del karst (4 km)  
PRC-BU 42 Senda de los miradores (6,2 km)  
PRC-BU 43 Senda del bosque (6,2 km)  
PRC-BU 44 Senda de los usos humanos (5,8 km) - PRC-BU 44-1 (7,7 km)  
PRC-BU 45 Mirador del Salto del Nervión (5,1 km)  
PRC-BU 46 Senda del Encinal (5,8 km)  
PRC-BU 47 Dehesa del Agua (11,7 km) - PRC-BU 47-1 (17,4 km)  
GR-282 Senda del pastor

