



# PROGRAMA ACTIVIDADES VOLUNTARIADO AMBIENTAL 2026

CASAS DEL PARQUE Y CENTROS TEMÁTICOS DE CASTILLA Y LEÓN



# VOLUNTARIADO AMBIENTAL EN LA RED DE ÁREAS NATURALES PROTEGIDAS DE CASTILLA Y LEÓN

El **Programa de Voluntariado Ambiental en Red de Áreas Naturales Protegidas (RANP)** es el reflejo del compromiso altruista y solidario de la sociedad con la protección del medio ambiente.

Pretende convertirse en marco del fomento y apertura de nuevas fórmulas de participación y sensibilización ambiental de los ciudadanos en acciones que contribuyan al conocimiento, disfrute, conservación y puesta en valor de las citadas áreas naturales. De esta manera, se generan vínculos emocionales y se posibilitan actitudes y comportamientos activos, mediante la creación de un tejido social a favor de la conservación de los recursos naturales, de la biodiversidad y del mantenimiento de la calidad ambiental, así como, en labores de educación y sensibilización ambiental.



# OBJETIVOS DEL VOLUNTARIADO AMBIENTAL



1

Alcanzar mayores niveles de restauración, conservación y protección de los espacios naturales.



2

Apoyar el desarrollo local sostenible.



3

Favorecer la implicación de la población local.



4

Crear vínculos entre la realidad sociocultural de la población rural y la de la urbana.

# LA FUNDACIÓN DEL PATRIMONIO NATURAL DE CASTILLA Y LEÓN COMO ENTIDAD DE VOLUNTARIADO

La **Fundación del Patrimonio Natural de Castilla y León** está inscrita en el **registro regional de entidades de voluntariado** conforme a lo dispuesto en el Decreto 12/1995, desarrollando las actuaciones acordes a los objetivos del Programa Parques de Castilla y León.

Es la entidad a la que la **Consejería de Medio Ambiente, Vivienda y Ordenación del Territorio de la Junta de Castilla y León** ha encargado el desarrollo del Programa de Voluntariado Ambiental en la Red de Áreas Naturales Protegidas de la Comunidad Autónoma.



# DESTINATARIOS DEL PROGRAMA DE VOLUNTARIADO AMBIENTAL

La amplia oferta de actividades intenta cubrir la demanda de variados perfiles de destinatarios, tanto a nivel individual como grupal. Para ello, se distinguen cuatro tipos de voluntariado en los que las actividades están adaptadas a sus características:

## PÚBLICO EN GENERAL

En el que pueden participar **todos los ciudadanos** que deseen trabajar como voluntarios en las actividades programadas.

## FAMILIAR

Se tratan de aquellas actividades que se ofertan al público general pero que, por su tipología o naturaleza, son especialmente apropiadas para la participación de **menores acompañados** de sus padres o tutor.

## SÉNIOR

Lo conforman **personas mayores** residentes en los espacios naturales que pueden transmitir a la sociedad conocimientos sobre el territorio, sus tradiciones, su gestión y su patrimonio natural y cultural. Desarrollarán sus actividades, principalmente, con grupos organizados que reserven visitas guiadas a la Casa del Parque.

## ASOCIATIVO O CORPORATIVO

Dirigido a **asociaciones** u otro tipo de entidades que, en el marco de una política de Responsabilidad Social Corporativa (RSC), deseen desarrollar acciones de voluntariado con sus asociados, alumnos, empleados, etc.

# TIPOLOGÍA DE LAS ACTIVIDADES

Con el fin de alcanzar los objetivos expuestos anteriormente y de satisfacer las inquietudes de los ciudadanos, las actividades de voluntariado abarcan una amplia variedad de ámbitos de actuación:

- Limpieza de residuos en entornos naturales
- Plantaciones y protección de árboles y arbustos
- Rehabilitación y puesta en valor de elementos etnográficos y arqueológicos
- Recuperación del acervo local
- Mantenimiento y señalización de senderos
- Adecuación de equipamientos de uso público
- Mejora del hábitat animal
- Educación ambiental
- Anillamiento y seguimientos científicos



# ¿CÓMO PARTICIPAR EN EL PROGRAMA DE VOLUNTARIADO AMBIENTAL?



- Las personas interesadas en participar en alguna de las actividades programadas deberán presentar la correspondiente inscripción, mediante correo electrónico dirigido a la Casa del Parque o Centro Temático que oferta la actividad, o bien al email [voluntariadoambiental@patrimonionatural.org](mailto:voluntariadoambiental@patrimonionatural.org)
- Muchos de los centros actualizan su oferta a lo largo del año con nuevas propuestas que surgen en colaboración con otras entidades o a demanda de grupos solicitantes. Puede ponerse en contacto con las Casas y Centros Temáticos y le ofrecerán información pormenorizada de cada una de las actividades programadas.
- Todas las personas inscritas en una actividad deberán facilitar los datos necesarios para la formalización del correspondiente seguro de accidentes y de daños a terceros.
- Una vez inscritos los voluntarios en una determinada actividad, se contactará con ellos mediante correo electrónico o teléfono, para informar de la hora y lugar de encuentro para el inicio de la actividad.
- En aquellas actividades cuya fecha aún no se ha podido concretar, cada Casa del Parque informará de la fecha definitiva con suficiente antelación a los voluntarios que previamente hayan manifestado interés en ellas.

# RED DE CENTROS PARTICIPANTES EN EL PROGRAMA

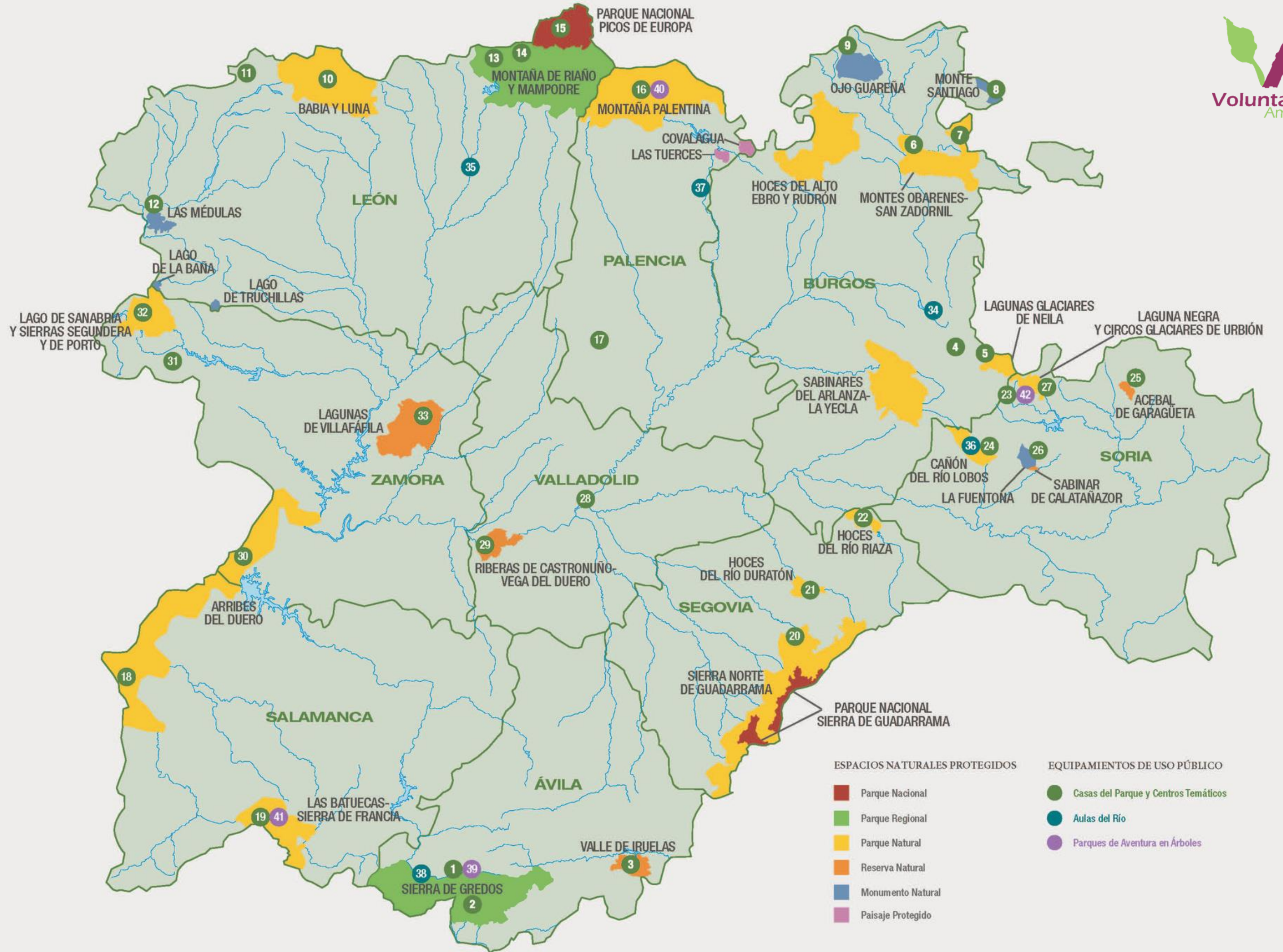

# OFERTA DE VOLUNTARIADOS 2026





parque regional  
Sierra de  
Gredos

# PARQUE REGIONAL SIERRA DE GREDOS

## VERTIENTE SUR



**5 ABRIL**

**Seguimiento de mariposas diurnas**

**Destinatarios: público general**

**23 MAYO**

**Restauración de elementos etnográficos  
en la zona sur del Parque Regional Sierra de Gredos**

**Destinatarios: público general**

**20 JUNIO**

**Proyecto Libera. Recogida basura en ribera del río Pelayo**

**Destinatarios: público general y asociativo**

### INFORMACIÓN E INSCRIPCIONES:

Casa del Parque "El Risquillo" del parque regional Sierra de Gredos

[cp.gredos.guisando@patrimonionatural.org](mailto:cp.gredos.guisando@patrimonionatural.org)





# PARQUE REGIONAL SIERRA DE GREDOS

VERTIENTE NORTE



**PREVIO  
CONCIERTO**

**4 JULIO**

**VERANO 2026**

**Elaboración kits medioambientales concierto Músicos en la naturaleza.**

**Destinatarios: público general**

**Reparto kits medioambientales y realización encuestas en concierto Músicos de la naturaleza.**

**Destinatarios: público general**

**Limpieza y adecuación áreas recreativas.**

**Destinatarios: campamentos.**

**INFORMACIÓN E INSCRIPCIONES:**

Casa del Parque “Pinos Cimeros” del parque regional Sierra de Gredos

[cp.gredos.hoyos@patrimonionatural.org](mailto:cp.gredos.hoyos@patrimonionatural.org)





reserva natural  
Valle de  
Iruelas

# RESERVA NATURAL VALLE DE IRUELAS



**23 MAYO**

**Oasis de mariposas**  
Destinatarios: público general

**20 JUNIO**

**Balizado tramo GR-10**  
Destinatarios: público general

**NOVIEMBRE**

**Limpieza del embalse de “El Burguillo”**  
Destinatarios: público general



**INFORMACIÓN E INSCRIPCIONES:**  
Casa del Parque “Las Cruceras” de la  
reserva natural Valle de Iruelas  
[cp.iruelas@patrimonionatural.org](mailto:cp.iruelas@patrimonionatural.org)





monumento natural  
Monte Santiago

## MONUMENTO NATURAL MONTE SANTIAGO



**25 ABRIL**

**Limpieza de la ribera del Humecillo IV (Berberana)**  
**Destinatarios: público general**

**29 AGOSTO**

**Restauración interior de la iglesia de Zaballa**  
**Destinatarios: público general**

**INFORMACIÓN E INSCRIPCIONES:**

Casa del Parque del monumento natural  
Monte Santiago

[cp.montesantiago@patrimonionatural.org](mailto:cp.montesantiago@patrimonionatural.org)





monumento natural  
Ojo Guareña

# MONUMENTO NATURAL OJO GUAREÑA



**DEL 10 AL  
15 AGOSTO**

**Voluntariado arqueológico Prado Vargas**  
**Destinatarios: público general**

## INFORMACIÓN E INSCRIPCIONES:

Casa del Parque del monumento  
natural Ojo Guareña

[cp.ojoguarena@patrimonionatural.org](mailto:cp.ojoguarena@patrimonionatural.org)





# PARQUE NATURAL MONTES OBARENES-SAN ZADORNIL

(San  
Zadornil)



**31 MAYO**

**Limpieza de la ribera del río**  
**Destinatarios: público general**

**23 AGOSTO**

**Recuperación de abrevaderos para anfibios**  
**Destinatarios: público general**

## INFORMACIÓN E INSCRIPCIONES:

Casa del Parque "La Metrópoli Verde" del  
parque natural Montes Obarenes - San Zadornil  
[cp.obarenes.sanzadornil@patrimonionatural.org](mailto:cp.obarenes.sanzadornil@patrimonionatural.org)





# PARQUE NATURAL LAGUNAS GLACIARES DE NEILA

**17 MAYO**

**Acondicionamiento de plaza Acebo**  
**Destinatarios: voluntariado asociativo**

**28 JUNIO**

**Reposición de árboles en alcornoques existentes**  
**Destinatarios: público general / familiar**

**19 JULIO**

**Limpieza del río Neila “tramo cueva”**  
**Destinatarios: público general / familiar**



## INFORMACIÓN E INSCRIPCIONES:

Casa del Parque Lagunas Glaciares de Neila  
[cp.lagunasneila@patrimoniounatural.org](mailto:cp.lagunasneila@patrimoniounatural.org)





Casa de la Madera

## CASA DE LA MADERA

**17 MAYO**

**Retirada de alambrado antiguo**  
**Destinatarios: público general / familiar**

**26 JULIO**

**Limpieza de la campa de Revenga y orillas del río Torralba**  
**Destinatarios: público general / familiar**

**AGOSTO**

**Limpieza de tumbas y entorno de la Necrópolis  
(Canicosa de la Sierra)**  
**Destinatarios: público general / familiar**

**INFORMACIÓN E INSCRIPCIONES:**  
Centro Temático "Casa de la Madera"  
[cp.madera@patrimoniounatural.org](mailto:cp.madera@patrimoniounatural.org)





## PARQUE REGIONAL MONTAÑA DE RIAÑO Y MAMPODRE



**20 MAYO**

**Plantación de flora autóctona para insectos.**  
**Destinatarios: público general**

**19 JULIO**

**Acondicionamiento del entorno del lago de Isoba**  
**Destinatarios: público general**

**11 AGOSTO**

**Abriendo veredas**  
**Destinatarios: público general**

**18 AGOSTO**

**Restauración equipameinto área recreativa**  
**Destinatarios: público general**

### INFORMACIÓN E INSCRIPCIONES:

Casas del Parque "El Torreón" y "Valle del Porma"  
[cp.rianoymampodre.lillo@patrimonionatural.org](mailto:cp.rianoymampodre.lillo@patrimonionatural.org)





## PARQUE REGIONAL MONTAÑA DE RIAÑO Y MAMPODRE

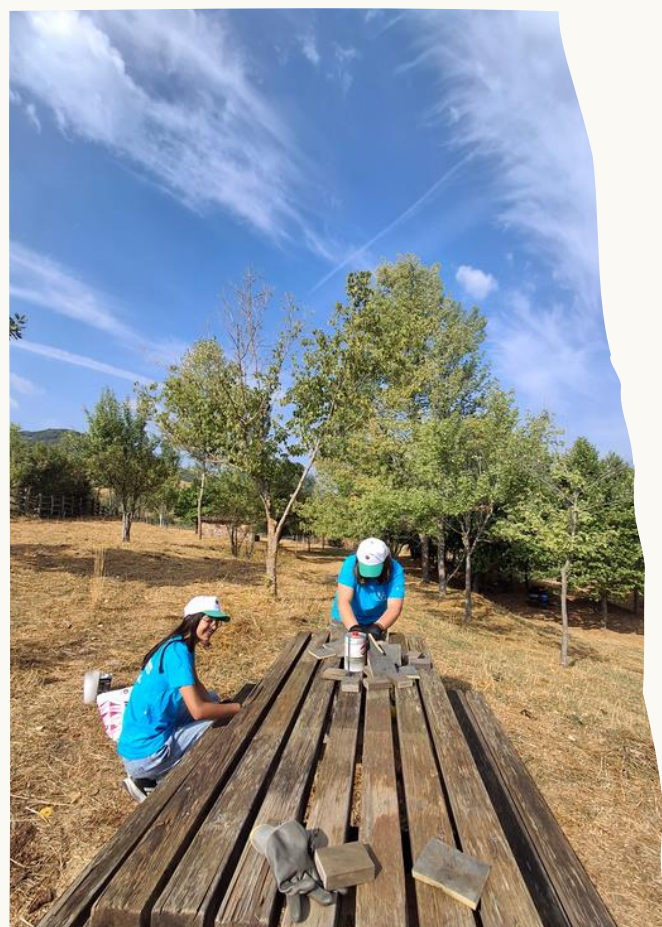

**POR  
DETERMINAR**

**Limpieza y recuperación de fuentes naturales de Lario.  
Destinatarios: voluntariado asociativo.**

**POR  
DETERMINAR**

**Limpieza y recuperación de fuentes naturales de Liegos.  
Destinatarios: voluntariado asociativo.**

**18 ABRIL**

**Limpieza y pintura de mural en Liegos.  
Destinatarios: voluntariado asociativo.**

### **INFORMACIÓN E INSCRIPCIONES:**

Casa del Parque “Valdeburón” del parque regional  
Montaña de Riaño y Mampodre  
[cp.rianoymampodre.lario@patrimonionatural.org](mailto:cp.rianoymampodre.lario@patrimonionatural.org)





## PARQUE NATURAL BABIA Y LUNA



**30 MAYO**

**Recogida de basura en el río San Emiliano.**  
**Destinatarios: público general**

**13 JUNIO**

**Reposición de cubierta vegetal en chozos de pastores  
en Mena de Babia**  
**Destinatarios: voluntariado asociativo**

### **INFORMACIÓN E INSCRIPCIONES:**

Casa del Parque “Palacio de Quiñones” del parque  
natural Babia y Luna

[cp.babialuna@patrimonionatural.org](mailto:cp.babialuna@patrimonionatural.org)



# PARQUE NACIONAL PICOS DE EUROPA



**11 AGOSTO**

**Acondicionamiento de lavaderos y fuentes**  
**Destinatarios: público general**



**INFORMACIÓN E INSCRIPCIONES:**

Centro de visitantes "La Fonseya"

[picosdeeuropa.lafonseya@patrimonionatural.org](mailto:picosdeeuropa.lafonseya@patrimonionatural.org)





## PARQUE NACIONAL PICOS DE EUROPA



**11 SEPTIEMBRE**

**Colocación pegatinas antichoques para aves  
en Centro de visitantes de Valdeón  
Destinatarios: público general**

**INFORMACIÓN E INSCRIPCIONES:**

Centro de visitantes "Valdeón"

[picosdeeuropa.valdeon@patrimoniounatural.org](mailto:picosdeeuropa.valdeon@patrimoniounatural.org)





## MONUMENTO NATURAL LAS MÉDULAS



**6 MAYO**

**Interpretación y limpieza de la senda del lago Sumido.**  
**Destinatarios: voluntariado asociativo.**

**17 JULIO**

**Limpieza ribera lago de Carucedo.**  
**Destinatarios: voluntariado asociativo.**

**25 OCTUBRE**

**Colocación de cajas nido de quirópteros.**  
**Destinatarios: voluntariado corporativo.**

### **INFORMACIÓN E INSCRIPCIONES:**

Casa del Parque del monumento natural las Médulas  
[cp.lasmedulas@patrimonionatural.org](mailto:cp.lasmedulas@patrimonionatural.org)



# CENTRO DEL UROGALLO

16 JUNIO

Restauración y limpieza Otsera.  
Destinatarios: público general



**INFORMACIÓN E INSCRIPCIONES:**  
Centro temático “Centro del Urogallo”  
[centrodelurogallo@patrimonionatural.org](mailto:centrodelurogallo@patrimonionatural.org)





# CASA DEL CANGREJO DE RÍO

**22 FEBRERO** Ampliación del Bosque Comestible de Herrera de Pisuegra  
Destinatarios: voluntariado asociativo



**1 ABRIL**

Jornada de siembra y plantación de especies autóctonas para la renaturalización del entorno educativo CEIP la Valdivia.  
Destinatarios: público general

**5 SEPTIEMBRE**

Colocación de cajas nido para control biológico de plagas en el entorno del Canal de Castilla  
Destinatarios: voluntariado asociativo

**INFORMACIÓN E INSCRIPCIONES:**

Casa del Cangrejo de Río

[cp.cangrejo@patrimonionatural.org](mailto:cp.cangrejo@patrimonionatural.org)





parque natural  
Montaña Palentina

# PARQUE NATURAL MONTAÑA PALENTINA



**20 MARZO**

**Plantación de especies productoras de fruto para la mejora del hábitat del oso pardo**

**Destinatarios: centros escolares**

**21 MARZO**

**Mejora del hábitat de la microrreserva de Mariposa Hormiguera**

**Destinatarios: público general**

**19 SEPTIEMBRE**

**Creación rampas de salida de anfibios de pilones**

**Destinatarios: público general**

**INFORMACIÓN E INSCRIPCIONES:**

Casa del Parque Montaña Palentina

[cp.montanapalentina@patrimonionatural.org](mailto:cp.montanapalentina@patrimonionatural.org)





La Nava y Campos  
de Palencia

## ÁREA NATURAL PROTEGIDA LA NAVA Y CAMPOS DE PALENCIA



**22 MARZO**

**Restauración área degradada en CEIP San Agustín.  
Destinatarios: voluntariado asociativo.**

**25 NOVIEMBRE**

**Adecuación y mejora de entornos del mirador.Plantación  
Destinatarios: voluntariado asociativo y público general.**

### **INFORMACIÓN E INSCRIPCIONES:**

Casa del Parque “La Nava y Campos de Palencia”

[cp.lanava@patrimonionatural.org](mailto:cp.lanava@patrimonionatural.org)





parque natural  
Arribes del Duero

# PARQUE NATURAL ARRIBES DEL DUERO

**23 MAYO**

**Acondicionamiento abrevaderos en Cerezal de Peñahorcada y Aleadvila de la Ribera.**

**Destinatarios: público general**

**18 JULIO**

**Mejoras en el entorno del Castro de Saldeana**  
**Destinatarios: público general y asociativo (INICE)**

**1 AGOSTO**

**Mejora de arquitectura tradicional ligada al agua.**  
**Destinatarios: público general**



**INFORMACIÓN E INSCRIPCIONES:**

Casas del Parque "El Torreón de Sobradillo"  
[cp.arribes.sobradillo@patrimonionatural.org](mailto:cp.arribes.sobradillo@patrimonionatural.org)





# PARQUE NATURAL LAS BATUECAS- SIERRA DE FRANCIA



**6 JUNIO**

**Participación programa Basuraleza.**

**Destinatarios: voluntariado asociativo y público general**

**18 JULIO**

**Embellhecimento de zonas publicas del Parque Natural.**

**Destinatarios: publico general**

**25 JULIO**

**Restauracion elementos etnograficos de la Sierra de Francia.**

**Destinatarios: voluntariado asociativo.**

## **INFORMACIÓN E INSCRIPCIONES:**

Casa del Parque Las Batuecas-Sierra de Francia

[cp.batuecas@patrimonionatural.org](mailto:cp.batuecas@patrimonionatural.org)





# PARQUE NATURAL LAS BATUECAS- SIERRA DE FRANCIA



**8 AGOSTO**

**Embelllecimiento de zonas públicas del Parque Natural.**  
**Destinatarios: publico general**

**22 AGOSTO**

**Embelllecimiento de zonas públicas del Parque Natural.**  
**Destinatarios: publico general**

**7 NOVIEMBRE**

**Participación programa Basuraleza.**  
**Destinatarios: voluntariado asociativo y público general**

**INFORMACIÓN E INSCRIPCIONES:**

Casa del Parque Las Batuecas-Sierra de Francia  
[cp.batuecas@patrimonionatural.org](mailto:cp.batuecas@patrimonionatural.org)





# PARQUE NATURAL HOCES DEL RÍO RIAZA



**24 ENERO**

**Construcción y colocación de cajas nido y comederos para aves.**

**Destinatarios: público general**

**8 MARZO**

**Plantación en el cerro el Alto.**  
**Destinatarios: público general**

**INFORMACIÓN E INSCRIPCIONES:**  
Casa del Parque Hoces del Río Riaza  
[cp.riaza@patrimoniounatural.org](mailto:cp.riaza@patrimoniounatural.org)





parque natural  
Hoces del  
Río Duratón

# PARQUE NATURAL HOCES DEL RÍO DURATÓN



**8 FEBRERO**

**Colocación y revisión de cajas nido**  
Destinatarios: público general.

**21 NOVIEMBRE**

**Plantación y limpieza en Perorrubio**  
Destinatarios: voluntariado asociativo.

**INFORMACIÓN E INSCRIPCIONES:**

Casa del Parque “Antigua Iglesia de Santiago” del  
parque natural Hoces del Río Duratón

[cp.duraton@patrimonionatural.org](mailto:cp.duraton@patrimonionatural.org)





# PARQUE NATURAL SIERRA NORTE DE GUADARRAMA



**MAYO** Recogida basuraleza parque natural Sierra norte de Guadarrama.  
Destinatarios: voluntariado asociativo

**JUNIO** Formación en conducción sillas Joëlette.  
Destinatarios: público en general

**JUNIO** Instalación cajas nido y refugio lepidópteros en casa del parque.  
Destinatarios: público general

**INFORMACIÓN E INSCRIPCIONES:**  
Centro Temático del “Águila Imperial”  
[cp.aguilaimperial@patrimonionatural.org](mailto:cp.aguilaimperial@patrimonionatural.org)





parque natural  
Cañón de  
Río Lobos

# PARQUE NATURAL CAÑÓN DE RÍO LOBOS



**17 MAYO**

**Colocación cajas nido y seguimiento y limpieza.**  
Destinatarios: público en general.

**24 MAYO**

**Plantación hortícola en la casa del parque.**  
Destinatarios: público en general.

**7 JUNIO**

**Fabricación hotel de insectos.**  
Destinatarios: público en general.

**14 JUNIO**

**Censo de nutria.**  
Destinatarios: público en general.

**INFORMACIÓN E INSCRIPCIONES:**  
Casa del Parque Cañón de Río Lobos  
[cp.riolobos.ucero@patrimonionatural.org](mailto:cp.riolobos.ucero@patrimonionatural.org)





parque natural  
Cañón de  
Río Lobos

# PARQUE NATURAL CAÑÓN DE RÍO LOBOS

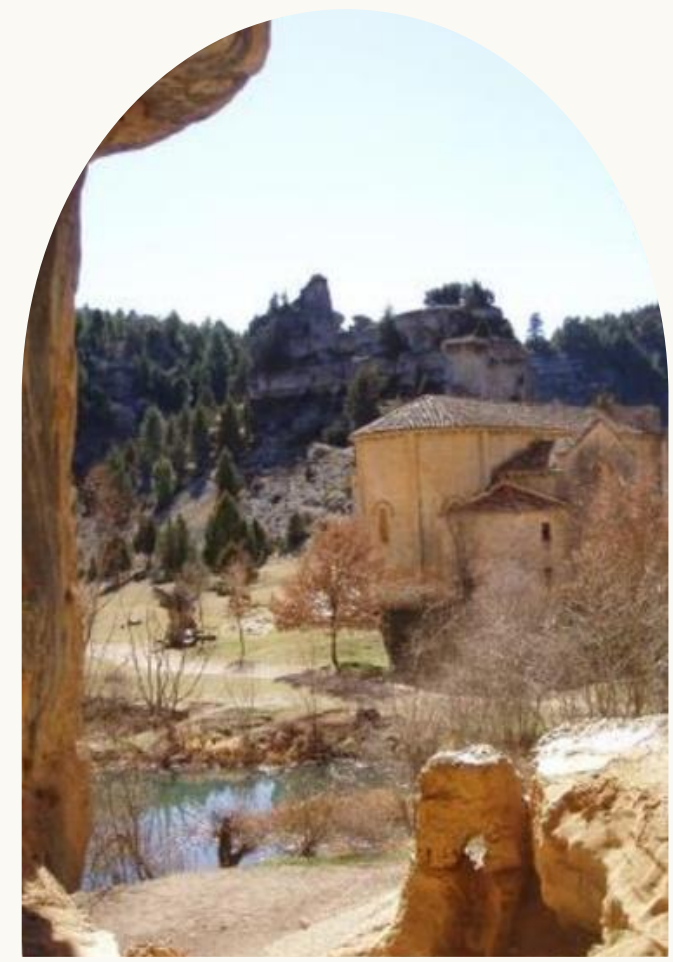

**5 JULIO**

**Control calidad de aguas en tres puntos del río.**  
**Destinatarios: voluntariado asociativo y público en general.**

**13 SEPTIEMBRE**

**Limpieza río Ucero.**  
**Destinatarios: público en general.**

**18 OCTUBRE**

**Muestreo de la población piscícola en el río Ucero.**  
**Destinatarios: voluntariado asociativo y público en general.**

**8 NOVIEMBRE**

**Control de visión americano.**  
**Destinatarios: público en general.**

**INFORMACIÓN E INSCRIPCIONES:**  
Casa del Parque Cañón de Río Lobos  
[cp.riolobos.ucero@patrimoniounatural.org](mailto:cp.riolobos.ucero@patrimoniounatural.org)





reserva natural  
Sabinar de  
Calatañazor



monumento natural  
La Fuentona

# RESERVA NATURAL SABINAR DE CALATAÑAZOR Y MONUMENTO NATURAL LA FUENTONA

**Juegos populares. Encuentro intergeneracional.**  
**Destinatarios: voluntariado senior**

**4 ABRIL**

**Limpieza de cauces.Senda la Fuentona.**  
**Proyecto Libera.**  
**Destinatarios: público en general**

**21 MARZO**

**6 JUNIO**

**28 NOVIEMBRE**

**Censo de nutria en M.N. La Fuentona.**  
**Destinatarios: público en general**

**3 Y 4 JUNIO**



**INFORMACIÓN E INSCRIPCIONES:**

Casa del Parque "Palacio de Santa Coloma" La Fuentona - Sabinar de Calatañazor

[cp.sabinarfuentona@patrimonionatural.org](mailto:cp.sabinarfuentona@patrimonionatural.org)





# RESERVA NATURAL ACEBAL DE GARAGÜETA

**20,21 Y 22  
MARZO**

**Celebración Día del Árbol.  
Destinatarios: público en general**



**23 MAYO**

**Limpieza y adecuación de la senda del Acebal  
Destinatarios: público en general**

**INFORMACIÓN E INSCRIPCIONES:**  
Casa del Parque reserva natural Acebal de Garagüeta  
[cp.acebalgaragueta@patrimonionatural.org](mailto:cp.acebalgaragueta@patrimonionatural.org)





# ÁREA NATURAL PROTEGIDA PINAR GRANDE “EL AMOGABLE”



**21 Y 22 MARZO**

**Rehabilitación senda del Abedul.  
Destinatarios: público en general**

**18 ABRIL**

**Rehabilitación senda del Abedul y uso sostenible de la  
madera.**

**Destinatarios: voluntariado educativo**

**INFORMACIÓN E INSCRIPCIONES:**  
Aula del Bosque El Amogable  
[cp.amogable@patrimionionatural.org](mailto:cp.amogable@patrimionionatural.org)





# PARQUE NATURAL LAGUNA NEGRA Y CIRCOS GLACIARES DE URBIÓN



**17 ABRIL**

**Reunión con voluntarios senior. Covaleda.**  
Destinatarios: voluntariado senior



**22 MAYO**

**Señalización y adecuación de sendas en Covaleda.**  
Destinatarios: voluntariado senior

**25 SEPTIEMBRE**

**Limpieza y mejora en tramo río Duero. Covaleda.**  
Destinatarios: voluntariado senior

**INFORMACIÓN E INSCRIPCIONES:**  
Casa del Parque "Museo del Bosque" del parque natural Laguna Negra y Circos Glaciares de Urbión  
[cp.lagunanegra@patrimonionatural.org](mailto:cp.lagunanegra@patrimonionatural.org)





# RESERVA NATURAL RIBERAS DE CASTRONUÑO – VEGA DEL DUERO



**21 MARZO**

**Construcción cajas nido. Castronuño**

**Destinatarios: público general**

**4 ABRIL**

**Colocación cajas nido en senda de Los Almendros.**

**Destinatarios: público general**

**18 ABRIL**

**Acondicionamiento y mantenimiento entorno mirador Abadesa.**

**Destinatarios: público en general**

**7 NOVIEMBRE**

**Recogida semillas autóctonas.**

**Destinatarios: público en general**

**INFORMACIÓN E INSCRIPCIONES:**

Casa del Parque de la reserva natural Riberas de Castronuño y Vega del Duero

[cp.castronuno@patrimonionatural.org](mailto:cp.castronuno@patrimonionatural.org)





# PRAE - CENTRO DE RECURSOS AMBIENTALES



**1ª SEMANA  
JUNIO**

**Limpieza del entorno natural cercano al PRAE de la  
acequia y de la zona del pinar**  
**Destinatarios: voluntariado asociativo inclusivo**



**INFORMACIÓN E INSCRIPCIONES:**  
Edificio PRAE- Centro de Recursos Ambientales  
[reservas@praecyl.es](mailto:reservas@praecyl.es)





## LAGO DE SANABRIA Y SIERRAS SEGUNDERAS Y DE PORTO

29 / 30  
JUNIO

Acondicionado, limpieza de vegetación en los alrededores de La Calella y del horno vecinal en Quintana de Sanabria  
**Destinatarios: voluntariado asociativo**

6 / 7 / 8  
JULIO

Recuperación de fuentes, abrevaderos y lavaderos en el medio rural y construcción y colocación de cajas nido  
**Destinatarios: voluntariado asociativo**

SEPTIEMBRE

Recogida de basura y colillas en las cuatro playas del Lago de Sanabria  
**Destinatarios: público general y asociativo**

AGOSTO

Recuperación y limpieza de antiguos colmenares del parque natural  
**Destinatarios: voluntariado asociativo**

### INFORMACIÓN E INSCRIPCIONES:

Casa del Parque "Monte Gándara" del parque natural Lago de Sanabria y Sierras Segunderas y Porto  
[cp.sanabria@patrimonionatural.org](mailto:cp.sanabria@patrimonionatural.org)





parque natural  
Arribes del Duero

# PARQUE NATURAL ARRIBES DEL DUERO

**18 JULIO**

**Mejora equipamiento del enorno de la Ermita de Santa Cruz.**

**Destinatarios: público general**

**1 AGOSTO**

**Acondicionamiento de la “Callejita” y molino “Matarranas”.**

**Destinatarios: voluntariado asociativo**

**10 AGOSTO**

**Recuperación patrimonio arquitectónico de Pinilla.**

**Destinatarios: voluntariado asociativo**

**14 AGOSTO**

**Acondicionamiento de fuentes tradicionales para mejora de hábitat de anfibios**

**Destinatarios: voluntariado asociativo**



**INFORMACIÓN E INSCRIPCIONES:**  
Casa del Parque “Convento de San Francisco” del parque natural Arribes del Duero  
[cp.arribes.fermoselle@patrimonionatural.org](mailto:cp.arribes.fermoselle@patrimonionatural.org)





# CENTRO DEL LOBO IBÉRICO FELIX RODRIGUEZ DE LA FUENTE



**MARZO**

Limpieza basura y residuos parking.  
Destinatarios: público general

**ABRIL**

Control procesionaria del pino.  
Destinatarios: público general

**MAYO**

Adecuación de sendas del Centro del Lobo Ibérico.  
Destinatarios: público general

**SEPTIEMBRE**

Elaboración y colocación cajas nido.  
Destinatarios: público general

**OCTUBRE**

Limpieza cauce arroyo.  
Destinatarios: público general

**INFORMACIÓN E INSCRIPCIONES:**

Centro del lobo ibérico de Castilla y León  
[centrodellobo@patrimoniounatural.org](mailto:centrodellobo@patrimoniounatural.org)





# RESERVA NATURAL LAGUNAS DE VILLAFÁFILA



**11 y 18  
MARZO**

**Anillamiento científico de aves**  
**Destinatarios: público general**

**14, 21 y 28  
ABRIL**

**Anillamiento científico de aves**  
**Destinatarios: público general**



**INFORMACIÓN E INSCRIPCIONES:**  
Casa del Parque “El Palomar” de la reserva natural Lagunas de Villafafila  
[cp.villafafila@patrimonionatural.org](mailto:cp.villafafila@patrimonionatural.org)





**MÁS INFORMACIÓN:**

[www.patrimoniounatural.org](http://www.patrimoniounatural.org)

[voluntariadoambiental@patrimoniounatural.org](mailto:voluntariadoambiental@patrimoniounatural.org)

**¡MUCHAS GRACIAS!**

