

# Cuaderno de los Amigos de las Casas del Parque



Red de Espacios Naturales de Castilla y León



# Cuaderno de los Amigos de las Casas del Parque



Red de Espacios Naturales  
de Castilla y León

## CUADERNO DE LOS AMIGOS DE LAS CASAS DEL PARQUE

### Presentación

Castilla y León es una de las regiones europeas con mayor riqueza natural. Su extenso territorio alberga una gran variedad de paisajes y ecosistemas, desde las altas cumbres de las montañas hasta las llanuras infinitas, los frondosos bosques y los impresionantes cañones fluviales.

Para garantizar la conservación de este inmenso patrimonio natural, en 1991 se creó la Red de Espacios Naturales de Castilla y León (REN), en la que actualmente se integran 21 espacios, protegidos por sus valores ecológicos, geológicos y paisajísticos.

La regulación y el fomento del uso público en los espacios naturales protegidos constituyen un aspecto fundamental de su gestión, pues se trata de una forma de poner al servicio del disfrute de los ciudadanos esta rica naturaleza, al tiempo que se contribuye también al desarrollo socioeconómico de las poblaciones locales.

Por ello, la Consejería de Medio Ambiente, en el marco de las actuaciones previstas dentro del Programa Parques, en colaboración con la Fundación del Patrimonio Natural de Castilla y León, está desarrollando en los espacios naturales protegidos una red de Casas del Parque que permita a los ciudadanos disfrutar de un contacto con la naturaleza más directo, más seguro y con un mayor nivel de información.

Las Casas del Parque son un punto de encuentro fundamental, tanto para quienes visitan un espacio natural como para quienes viven en él. En ellas se ofrece información sobre los valores ecológicos, humanos y culturales del enclave, de manera que éste se pueda comprender y valorar como un todo. Además se han añadido a la red algunas Casas de contenido temático, actualmente no incluidas en ningún espacio natural protegido.

Asimismo, en las Casas del Parque se organizan actividades culturales y educativas con carácter permanente, de modo que se han constituido en un centro de dinamización sociocultural de primera magnitud y en un punto de atracción para los visitantes no sólo por su contenido, sino también por las iniciativas que se desarrollan en ellas (exposiciones, conciertos, conferencias, talleres artesanales, cursos de formación, etc.).

Las Casas están señalizadas exteriormente con un cartel informativo y una banderola que incluye el logotipo del espacio natural donde se sitúan, lo que facilita su identificación.

Las Casas cuentan con una estructura caracterizada por una serie de áreas comunes a todas ellas, entre las que cabe mencionar el "Área de atención al público", "Conoce el Parque", "En vivo y en directo", "El rincón de la memoria", etc.

Este *Cuaderno de Amigos de las Casas del Parque* pretende ser un material de apoyo para planificar visitas y recorridos por los diferentes espacios naturales protegidos, si bien puede obtenerse una información más detallada en las más de veinte Casas del Parque existentes en Castilla y León, donde monitores especializados atienden las consultas de los visitantes, además de proporcionar recomendaciones útiles para disfrutar de los itinerarios de forma cómoda y segura.

Puede obtenerse más información de las Casas del Parque en el folleto específico del que disponen muchas de ellas, el cual puede conseguirse directamente en las propias Casas o descargarse de la página web de la Fundación del Patrimonio Natural de Castilla y León ([www.patrimonionatural.org](http://www.patrimonionatural.org)).



## NORMAS DE USO

### Objetivo

El propósito de este cuaderno consiste en incentivar el conocimiento de los espacios naturales de Castilla y León a través de las Casas del Parque, que constituyen un punto básico de difusión de información sobre estos enclaves.

Otros objetivos radican en permitir a los visitantes obtener un recuerdo de sus viajes y plasmar algunas anotaciones de sus vivencias más personales sobre cada espacio natural visitado, además de animar a conocer —mediante el interés por recopilar el sello identificativo de cada una de las Casas y las recompensas asociadas— todos y cada uno de los espacios naturales de Castilla y León, contribuyendo con ello a apreciar la rica diversidad de ecosistemas, paisajes y manifestaciones culturales con que cuenta esta región.

### Cómo y dónde adquirirlo

Este cuaderno podrá adquirirse en las Casas del Parque, previo pago del precio estipulado.

Las personas que lo compren aportarán sus datos básicos (nombre, apellidos, dirección y correo electrónico), a efectos de crear una base de datos que sirva para suministrarles información sobre las actividades de la Fundación del Patrimonio Natural de Castilla y León, noticias sobre la Red de Espacios Naturales, etc.

El cuaderno será nominativo y el titular deberá acreditar su identidad para usarlo.

Podrán hacerse cuadernos familiares, en los que figurarán los nombres de las personas que se incluyan en él, en cuyo caso la visita deberá efectuarse en grupo.

### Normas de utilización

El procedimiento de uso del cuaderno implica la obligatoriedad de su titular de recabar los sellos identificativos de cada Casa del Parque, como forma de acreditar la realización de la visita a la misma.

En cada Casa del Parque, el titular deberá solicitar a su personal la estampación del sello acreditativo, así como de la fecha en que se ha efectuado la visita.

## Beneficios para el usuario

Cuando el titular del cuaderno haya visitado un número mínimo de cinco Casas del Parque, estará facultado para optar a determinadas ventajas o regalos por parte de la Fundación del Patrimonio Natural de Castilla y León. Como requisito previo podrá establecerse la obligatoriedad de contestar a un cuestionario sobre el espacio natural visitado (vía Internet o por correo postal). En el caso de los cuadernos familiares existe la posibilidad de otorgar premios para cada uno de sus miembros.

A través de la página web —y, si es posible, del correo electrónico—, se informará a los titulares de las ventajas o regalos existentes en cada momento. En función del número de Casas del Parque visitadas (5, 10, 15, 20...), se establecerán distintas categorías de premios.

Para la obtención de los premios a la fidelidad, los titulares deberán presentar el cuaderno, debidamente cumplimentado con sus sellos correspondientes, en alguna de las Casas del Parque de la Red de Espacios Naturales de Castilla y León, a fin de que el personal a su servicio pueda acreditar el cumplimiento de los requisitos y proceder a tramitar la obtención de la recompensa.

## Más información

[www.patrimoniounatural.org](http://www.patrimoniounatural.org)



En cumplimiento de lo establecido en la Ley Orgánica 15/1999, de 13 de diciembre, de Protección de Datos de Carácter Personal, se comunica al titular de este cuaderno que sus datos personales quedarán incorporados y serán tratados en los ficheros de la Fundación del Patrimonio Natural de Castilla y León, con el fin de poder informarle sobre las actividades de la Fundación, sobre las novedades y ofertas relacionadas con los espacios naturales y sobre los beneficios de uso de este documento. Por su parte, el titular del cuaderno tiene la posibilidad de ejercer los derechos de acceso, oposición, rectificación y cancelación de sus datos de carácter personal notificándolo a través del correo electrónico: [patrimoniounatural@patrimoniounatural.org](mailto:patrimoniounatural@patrimoniounatural.org)





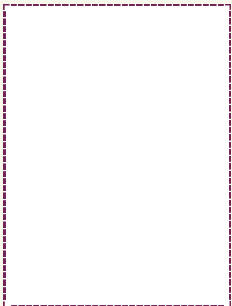

CUADERNO N°

Apellidos/Surname

Nombre/Given names

Nacionalidad/Nationality

Fecha de nacimiento/Date of birth

Lugar de nacimiento/Place of birth

Domicilio/Residence

Fecha de expedición/Date of issue

Firma del titular/Holder's signature

Cuaderno de los Amigos de las Casas del Parque



# Cuaderno de los Amigos de las Casas del Parque

Relación de Casas



## CASAS DEL PARQUE DE LA RED DE ESPACIOS NATURALES DE CASTILLA Y LEÓN

CASA	PROVINCIA	LOCALIDAD	DI RECCIÓN	TELÉFONO
1. Valle de Iruelas «Las Cruceras»	Ávila	El Barraco	Poblado de las Cruceras, s/n	918 627 623
2. Sierra de Gredos (Zona Sur) «El Risquillo»	Ávila	Guisando	Paraje El Risquillo	920 374 162
3. Sierra de Gredos (Zona Norte) «Pinos Cimeros»	Ávila	Hoyos del Espino	Ctra. de la Plataforma, s/n	920 349 204
4. Monte Santiago	Burgos	Berberana	Crta. BU-556 Berberana- Pto. Orduña en p.k. 341,6	947 351 553
5. Ojo Guareña	Burgos	Quintanilla del Rebollar	Ctra. BU-526	947 138 614
6. Sierra de Ancares «Centro del Urogallo»	León	Caboalles de Arriba	C/ Real, s/n	987 492 054
7. Picos de Europa (Sector Oriental) «Valdeburón»	León	Lario	Crta. Polvoredos, s/n	987 742 215
8. Picos de Europa (Sector Occid.) «El Torreón» y «Valle del Porma»	León	Puebla de Lillo	C/ La Torre, s/n	987 731 091
9. Fuentes Carrionas y Fuente Cobre - Montaña Palentina	Palencia	Cervera de Pisuerga	C/ El Plantío, s/n	979 870 688
10. La Nava y Campos de Palencia	Palencia	Fuentes de Nava	C/ Mayor, 17	979 842 500
11. Las Batuecas - Sierra de Francia	Salamanca	La Alberca	Ctra. de las Batuecas, s/n	923 415 213
12. Arribes del Duero «El Torreón de Sobradillo»	Salamanca	Sobradillo	Plaza del Castillo, 58	923 522 067
13. Hoces del Río Riaza	Segovia	Montejo de la Vega de la Serrezuela	C/ Las Eras, 14	921 532 317
14. Hoces del Río Duratón	Segovia	Sepúlveda	Iglesia de Santiago. C/ Conde Sepúlveda, 34	921 540 586
15. La Fuentona - Sabinar de Calatañazor «El Sabinar»	Soria	Muriel de la Fuente	Palacio de Santa Coloma	975 188 162
16. Cañón del Río Lobos	Soria	Ucero	Crta. Burgo de Osma - San Leonardo de Yagüe, km 16	975 363 564
17. Laguna Negra y Circos Glaciares de Urbión	Soria	Vinuesa	Ctra. forestal Vinuesa - Laguna Negra, km 3	620 270 524
18. Aula Forestal de El Amogable	Soria	Navaleno	Crta. N-234 Soria - Burgos, km 390,5	975 236 683
19. Riberas de Castronuño - Vega del Duero	Valladolid	Castronuño	C/ Iglesia, s/n	983 866 215
20. Arribes del Duero «Convento de San Francisco»	Zamora	Fermoselle	C/ San Juan, 89	980 613 384
21. Lago de Sanabria y alrededores	Zamora	San Martín de Castañeda	Monasterio de Santa M <sup>a</sup> . Plaza de la Iglesia, s/n	980 622 063
22. Lagunas de Villafáfila «El Palomar»	Zamora	Villafáfila	Ctra. Villalpando, km 1,5	980 586 046

Teléfono de información y reservas para visitas de grupos: 902 35 00 10 (de 9 a 14 horas, de lunes a viernes)

## LA RED DE ESPACIOS NATURALES DE CASTILLA Y LEÓN (REN)

Castilla y León es una de las regiones europeas con mayor riqueza natural. En su extenso territorio, de algo más de 94.000 km<sup>2</sup> de extensión, descubrimos una gran variedad de paisajes y ecosistemas, desde las altas cumbres de las montañas hasta las llanuras infinitas, los frondosos bosques y los impresionantes cañones fluviales. En ellos tienen su hábitat multitud de animales y plantas y encuentran su último refugio muchas especies amenazadas, lo que hace que Castilla y León albergue una extraordinaria diversidad biológica, muy difícil de hallar en otros lugares de Europa.

Para garantizar la conservación de este inmenso patrimonio natural, en el año 1991 se creó la Red de Espacios Naturales de Castilla y León (REN). Actualmente se compone de 21 espacios, protegidos por sus valores ecológicos, geológicos y paisajísticos que hacen de esta extensa región una de las mejor conservadas de Europa.

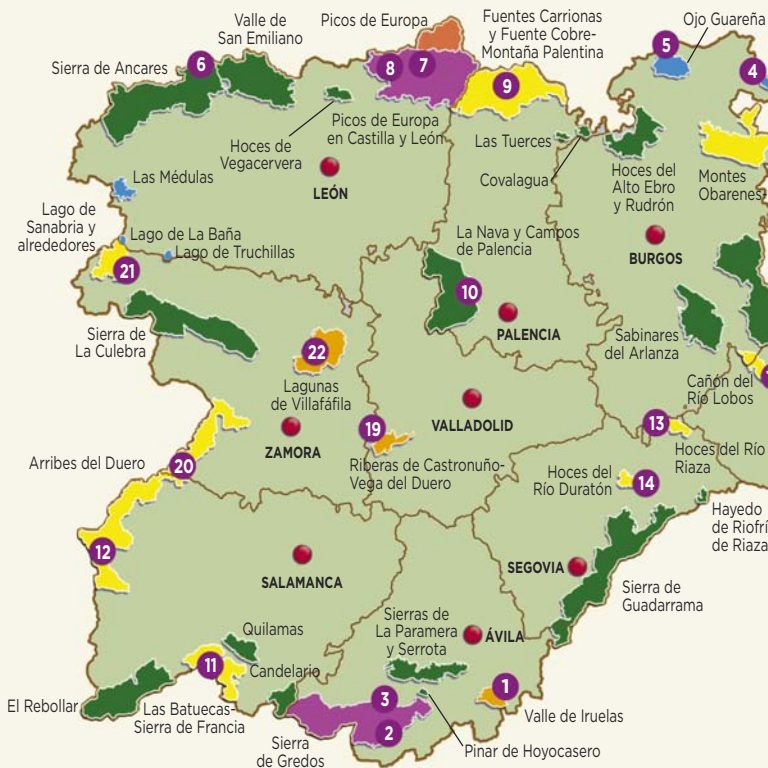



### Espacios Naturales Protegidos

- Parque Nacional
- Parque Regional
- Parque Natural
- Reserva Natural
- Monumento Natural
- PLAN de Espacios Naturales

### Parque Nacional

- Picos de Europa (León)

### Parque Regional

- Sierra de Gredos (Ávila)
- Picos de Europa en Castilla y León (León)

### Parque Natural

- Montes Obarenes-San Zadornil (Burgos)
- Fuentes Carrionas y Fuente Cobre-Montaña Palentina (Palencia)
- Las Batuecas-Sierra de Francia (Salamanca)
- Arribes del Duero (Zamora/Salamanca)
- Hoces del Río Duratón (Segovia)
- Hoces del Río Riaza (Segovia)
- Cañón del Río Lobos (Soria/Burgos)
- Lago de Sanabria y Alrededores (Zamora)

### Reserva Natural

- Valle de Iruelas (Ávila)
- Sabinar de Calatañazor (Soria)
- Riberas de Castronuño-Vega del Duero (Valladolid)
- Lagunas de Villafáfila (Zamora)

### Monumento Natural

- Monte Santiago (Burgos)
- Ojo Guareña (Burgos)
- Lago de La Baña (León)
- Lago de Truchillas (León)
- Las Médulas (León)
- La Fuentona (Soria)

### Plan de Espacios Naturales\*

- Pinar de Hoyocasero (Ávila)
- Sierras de la Paramera y la Serrota (Ávila)
- Sierra de Guadarrama (Ávila/Segovia)
- Hoces del Alto Ebro y Rudrón (Burgos)
- Sabinares del Arlanza (Burgos)
- Sierra de la Demanda (Burgos)
- Sierra de Ancares (León)
- Hoces de Vegacervera (León)
- Valles de Babia y Luna (León)
- Covalagua (Palencia)
- La Nava y Campos de Palencia (Palencia)
- Las Tuerces (Palencia)
- Candelario (Salamanca)
- El Rebollar (Salamanca)
- Quilamas (Salamanca)
- Hayedo de Riofrío de Riaza (Segovia)
- Sierra de Urbión (Soria)
- Sitio Paleontológico de Cerro Pelado (Soria)
- Sierra de la Culebra (Zamora)

\* El Plan de Espacios Naturales, creado por la Ley de Espacios Naturales de Castilla y León, recoge los espacios sobre los que la Consejería de Medio Ambiente está trabajando para conseguir su declaración bajo una de las figuras de protección de la REN.

Casa del Parque «Las Cruceas» (Valle de Iruelas)  
Poblado de las Cruceas, s/n • El Barraco (Ávila) • Tel. 918 627 623

Anotaciones



Casa del Parque «El Risquillo» (Sierra de Gredos, Zona Sur)  
Paraje El Risquillo • Guisando (Ávila) • Tel. 920 374 162

Anotaciones



Casa del Parque «Pinos Cimeros» (Sierra de Gredos, Zona Norte)  
Ctra. de la Plataforma, s/n • Hoyos del Espino (Ávila) • Tel. 920 349 204

Anotaciones



### Casa del Parque Monte Santiago

Crta. BU-556 Berberana-Pto. Orduña en p.k. 341,6 • Berberana (Burgos) Tel. 947 351 553

Anotaciones



### Casa del Parque Ojo Guareña

Crta. BU-526 • Quintanilla del Rebollar (Burgos) • Tel. 947 138 614

Anotaciones



### Casa del Parque «Centro del Urogallo» (Sierra de Ancares)

C/ Real, s/n • Caballos de Arriba (León) • Tel. 987 492 054

Anotaciones



Casa del Parque «Valdeburón» (Picos de Europa, Sector Oriental)  
Ctra. Polvoredos, s/n • Lario (León) • Tel. 987 742 215

Anotaciones



Casa del Parque «El Torreón» y «Valle del Porma» (Picos de Europa, Sector Occid.)  
C/ La Torre, s/n • Puebla de Lillo (León) • 987 731 091

Anotaciones



Casa del Parque Fuentes Carrionas y Fuente Cobre - Montaña Palentina  
C/ El Plantío, s/n • Cervera de Pisuerga (Palencia) • Tel. 979 870 688

Anotaciones





Casa del Parque La Nava y Campos de Palencia  
C/ Mayor, 17 • Fuentes de Nava (Palencia) • Tel. 979 842 500

Anotaciones



Casa del Parque Las Batuecas - Sierra de Francia  
Ctra. de las Batuecas, s/n • La Alberca (Salamanca) • Tel. 923 415 213

Anotaciones



Casa del Parque «El Torreón de Sobradillo» (Arribes del Duero)  
Plaza del Castillo, 58 • Sobradillo (Salamanca) • Tel. 923 522 067

Anotaciones



### Casa del Parque Hoces del Río Riaza

C/ Las Eras, 14 • Montejo de la Vega de la Serrezuela (Segovia) • Tel. 921 532 317

Anotaciones



### Casa del Parque Hoces del Río Duratón

Iglesia de Santiago. C/ Conde Sepúlveda, 34 • Sepúlveda (Segovia) • Tel. 921 540 586

Anotaciones



### Casa del Parque «El Sabinar» (La Fuentona - Sabinar de Calatañazor)

Palacio de Santa Coloma • Muriel de la Fuente (Soria) • Tel. 975 188 162

Anotaciones



### Casa del Parque Cañón del Río Lobos

Crta. Burgo de Osma - San Leonardo de Yagüe, km 16 • Ucero (Soria) • Tel. 975 363 564

Anotaciones



### Casa del Parque Laguna Negra y Circo Glaciares de Urbión

Crta. forestal Vinuesa - Laguna Negra, km 3 • Vinuesa (Soria) • Tel. 620 270 524

Anotaciones



### Aula Forestal de «El Amogable»

Crta. N-234 Soria - Burgos, km 390,5 • Navaleno (Soria) • Tel. 975 236 683

Anotaciones



Casa del Parque Riberas de Castronuño - Vega del Duero  
C/ Iglesia, s/n • Castronuño (Valladolid) • Tel. 983 866 215

Anotaciones



Casa del Parque « Convento de San Francisco » (Arribes del Duero)  
C/ San Juan, 89 • Fermoselle (Zamora) • Tel. 980 613 384

Anotaciones



Casa del Parque Lago de Sanabria y alrededores

Monasterio de Sta M<sup>a</sup>. Plaza Iglesia, s/n • San Martín de Castañeda (Zamora) • Tel. 980 622 063

Anotaciones



Casa del Parque «El Palomar» (Lagunas de Villafáfila)  
Ctra. Villalpando, km 1,5 • Villafáfila (Zamora) • Tel. 980 586 046

Anotaciones



### Otras Casas del Parque de próxima apertura

Casa del Parque de \_\_\_\_\_

Anotaciones



Casa del Parque de \_\_\_\_\_

Anotaciones



## Otras Casas del Parque de próxima apertura

Casa del Parque de \_\_\_\_\_

Anotaciones \_\_\_\_\_



Casa del Parque de \_\_\_\_\_

Anotaciones \_\_\_\_\_



Casa del Parque de \_\_\_\_\_

Anotaciones \_\_\_\_\_



# Cuaderno de los Amigos de las Casas del Parque

Red de Espacios Naturales de Castilla y León



Fundación del Patrimonio Natural de Castilla y León  
c/ Juan II de Castilla, 4 - bajo • 47009 Valladolid  
Tel.: 983 345 850 • Fax: 983 345 844  
[patrimonionatural@patrimonionatural.org](mailto:patrimonionatural@patrimonionatural.org)  
[www.patrimonionatural.org](http://www.patrimonionatural.org)



**patrimonio natural**  
de castilla y león



red de  
**Espacios  
Naturales**  
de Castilla y León

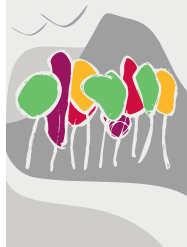

**Junta de  
Castilla y León**



**patrimonio natural**  
de castilla y león