

Invierno 2021

Boletín de las Casas del Parque,
Centros Temáticos
y Aulas del Río

INVIERNO EN CASTILLA Y LEÓN

En la naturaleza de Castilla y León suceden multitud de cosas en los meses en que todo parece detenido. Lejos del ruido, lejos de los focos, la nieve se posa lentamente sobre páramos y montañas, las aves invernantes recalán en nuestros humedales, y la vida en los pueblos y pedanías sucede con cautela, con pausa.

Disfrutar unas horas o unas jornadas en alguno de los espacios naturales de Castilla y León ofrecerá al visitante una perspectiva distinta a la que puede encontrar en los bulliciosos días de otras épocas del año.

Traemos en este boletín de invierno las actividades que ofrecen los centros que permanecen abiertos durante todo el periodo invernal. Pero no dejéis de informaros en la web www.patrimoniounatural.org sobre posibles novedades de otras Casas del Parque, Centros Temáticos y Aulas del Río que en el transcurso de los próximos meses ofertarán iniciativas con las que podréis conocer todas las cosas que suceden en este apasionante escenario natural de Castilla y León.



Promueve y edita

Fundación Patrimonio Natural de Castilla y León
Consejería de Fomento y Medio Ambiente
Junta de Castilla y León

Coordinación editorial y diseño

La Jurbial Servicios Ambientales

Fotos y Textos

Casas del Parque, Centros Temáticos
y Aulas del Río de Castilla y León

Diciembre 2021



@patrimoniomat



patrimoniounaturalcyl



patrimoniounatural

www.patrimoniounatural.org

www.jcyl.es > Medio ambiente > Medio natural

ÍNDICE

Pasa el cursor por las provincias, encabezados de espacios naturales, nombres de los centros y otros textos señalados para enlazar con información de ubicaciones y dirigirte a más información.



LEÓN



PALENCIA



SEGOVIA



SORIA



**ZAMORA
Y SALAMANCA**



VALLADOLID



Parque regional Montaña de Riaño y Mampodre León

¿Qué sucede en la montaña durante el invierno? Muchas personas quizás estén tentadas a pensar que todo se paraliza, que no sucede nada. Pero en realidad suceden “cosas”, en realidad suceden las cosas importantes de la vida, las que nos han despertado sentimientos y curiosidad durante miles de años. Hablamos de la nieve, hablamos del fuego de una lumbre o de una conversación pausada, hablamos de animales en una cuadra o de los trabajos en comunidad cuando algo necesitamos o se nos requiere. Os invitamos a venir la montaña leonesa en invierno, un lugar en el que suceden cosas bellas, lentas y hermosas.



Propuestas de Actividades Casa del Parque “Valdeburón” Lario | León

Antroido en Valdeburón

El antroido, nombre con que se conoce al carnaval en estas montañas, se celebra realizando una diminuta “choza” hecha con paja para a continuación quemarla -el fuego purificador de los pueblos norteños- como se lleva realizando en estos enclaves desde la noche de los tiempos. Una fiesta ancestral repleta de simbolismo.

Fecha/s: 26 de febrero de 2022

La nieve en la montaña leonesa

Si hay un elemento diferenciador de estas altas cumbres del valle de Valdeburón, ese es la nieve. Pueblos como Maraña y puertos como el de Las Señales son enclaves que se sitúan entre los de mayor innivación en toda España. Este elemento dio lugar a formas de vida singulares o a la afición, derivada de la necesidad, a esquiar. Para conocer los secretos de la nieve y las historias de grandes nevadas, contaremos con la presencia de un apasionado de estas montañas: Carlos Cuenya, natural de Prioro, profesor en el Colegio de Riaño.

Fecha/s: consultar en Casa del Parque

Parque regional Montaña de Riaño y Mampodre León

El invierno es una de las épocas en la que más visitantes hay en este espacio natural porque la nieve es protagonista cubriendo pueblos, bosques, praderas y montañas. Es tiempo de disfrutar de la naturaleza, de observar las huellas que marcan los animales en la nieve y de practicar esquí o dar un paseo en raquetas. Muchas son las personas que nos visitan en invierno para realizar estas actividades o simplemente para ver la nieve y hacer fotografías. Sin duda, la montaña en invierno te invita a buscar experiencias en la naturaleza.

Propuestas de Actividades Casas del Parque “El Torreón” y “Valle del Porma” Puebla de Lillo | León

Recorridos en raquetas de nieve

Durante el invierno realizaremos rutas guiadas en raquetas de nieve para disfrutar de lugares increíbles como el entorno del lago de Isoba, un lago glaciar que se congela durante los meses más fríos. Se trata de recorridos sencillos donde poder caminar por encima de la nieve casi sin esfuerzo bajo la mirada de los rebecos y en compañía de los arrendajos.

Fecha/s: consultar en Casa del Parque

Invierno en El Celorno

A finales de enero realizaremos una ruta interpretada por el valle del Celorno, muy próximo a Puebla de Lillo. No hay mejor forma de celebrar el Día de la Educación Ambiental que salir al campo a observar los movimientos de los animales, hacer fotografías y comprender la importancia de cuidar nuestro entorno para tener una vida más saludable.

Fecha/s: consultar en Casa del Parque



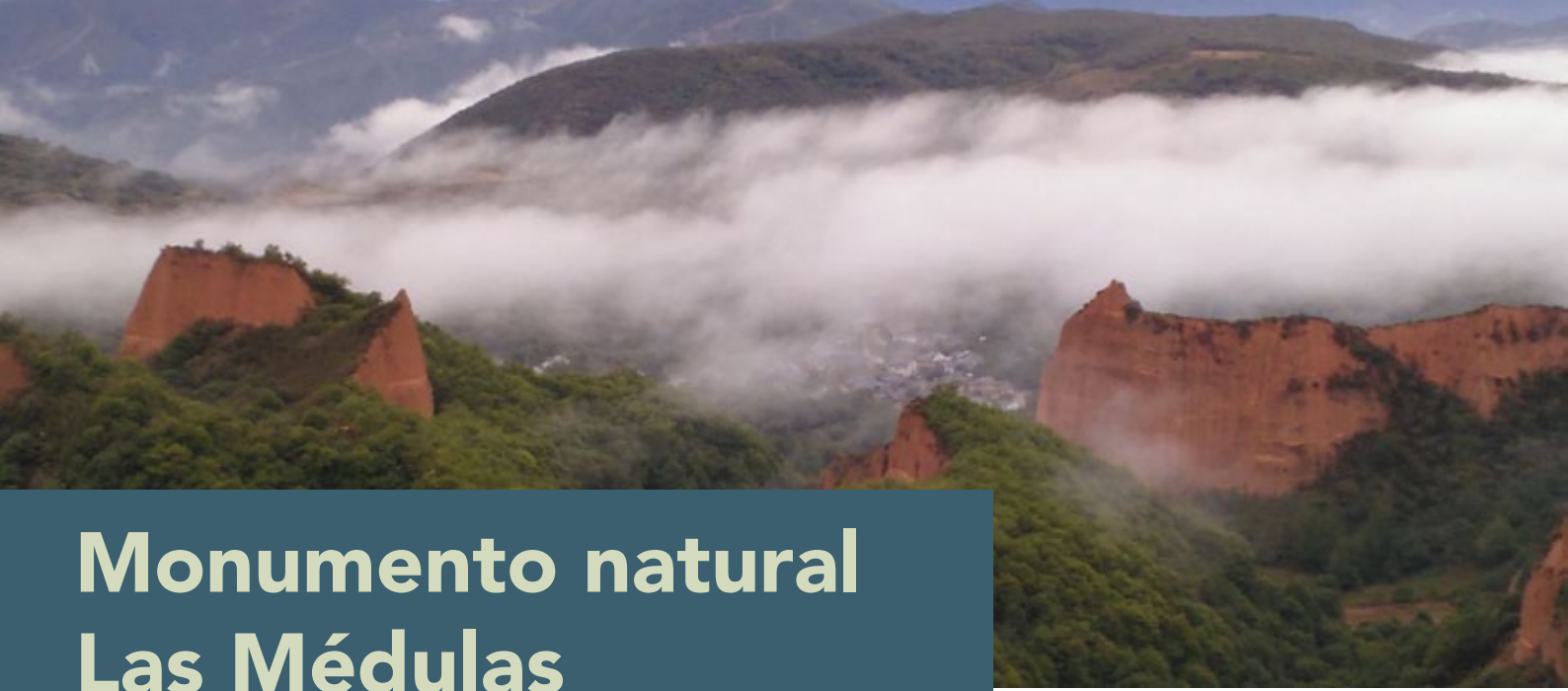

Monumento natural Las Médulas León

Con la llegada imparable del invierno, los característicos picuezos arcillosos lucen engalanados de un hermoso manto blanco y la estampa habitualmente turística de Las Médulas, cede paso a un turismo más sosegado, deseoso de disfrutar de un entorno exquisito en recursos naturales, culturales y gastronómicos de una forma más relajada, sin prisas, en reposo. Si el visitante está interesado en recordar cómo podía ser este entorno, desconocido hasta hace unos años, el invierno es sin duda la estación propicia en el que la población local retoma el pulso a sus quehaceres más tradicionales: “apañar castañas”, elaboración de embutidos o hacer leña para soportar el duro invierno berciano. Pintorescas casas rurales y mesones con platos típicos y deliciosos os darán calurosa acogida.

Propuestas de Actividades Casa del Parque Las Médulas Carucedo | León

Los abuelos del Bierzo

La Casa del Parque de Las Médulas, continúa con las sendas interpretativas durante el invierno y anima a todo el mundo a participar el próximo sábado 19 de febrero de 10 a 13:30 en una ruta de 7 km a los Zufreiros del Frade, colosales alcornoques únicos en toda Europa por su longevidad, con una edad estimada en 420 años.
Fecha/s: 19 de febrero de 2022

De verde y oro

Durante el recorrido, daremos a conocer la fauna y flora más característica de estos recogidos rincones del monumento natural de Las Médulas y el origen de este paraje. Visitaremos el espectacular mirador de Pedrices, la galería de Reirigo y el famoso mirador de Orellán, un extraordinario balcón que asoma a la imponente estampa de Las Médulas en todo su esplendor. Finalizaremos nuestra ruta visitando el área recreativa de Campo de Braña.
Fecha/s: 18 de diciembre de 2021 y 5 de marzo de 2022





Área natural protegida La Nava - Campos de Palencia Palencia

Llega el invierno, la época del año en la que los humedales del área natural son ocupados por más cantidad de aves. Miles de gansos y avefrías, cientos de anátidas, decenas de grullas, aguiluchos procedentes del centro y norte europeo encuentran, en estos humedales y su entorno, un lugar donde alimentarse y pasar los duros meses de invierno. Es uno de los mejores momentos para visitarlos y disfrutar de la observación de aves silvestres en su hábitat natural. Actividades como las visitas guiadas a la Casa del Parque y la atención a los visitantes en el observatorio “La Colada” de la laguna de La Nava, facilitando material óptico, permiten adentrarse en un enclave singular y de gran valor e importancia para las aves.

Propuestas de Actividades

Casa del Parque La Nava - Campos de Palencia
Fuentes de Nava | Palencia

Exposición *Tierra de Avutardas*

Una colección de 28 espectaculares fotografías de Carlos Sánchez Alonso, fotógrafo de naturaleza al que avala una larga trayectoria profesional, exaltan la belleza de los horizontes abiertos de la Tierra de Campos, de la vida íntima de las avutardas, las verdaderas reinas de la llanura, y de algunas otras especies de aves típicas de estos campos.

Fecha/s: hasta abril de 2022

Paseos ornitológicos por la Laguna de Boada

Desde la localidad de Boada de Campos daremos un paseo por una de las mejores zonas esteparias hasta el observatorio de aves “Los Ánsares”, lugar ideal para disfrutar de las vistas de la laguna de Boada al atardecer y observar la variedad de aves que en los meses de invierno acuden a este humedal que, junto con la laguna de La Nava, constituye un auténtico oasis en medio de la Tierra de Campos palentina.

Fecha/s: consultar en Casa del Parque





Parque natural Hoces del Río Duratón Segovia

Heladas es lo que encontramos cada mañana, además muchas de las zonas permanecen con escarcha durante gran parte del día ya que los cañones provocan zonas de sombra continua. El hielo, el frío y las pocas horas de luz no son impedimento para que la población de buitre leonado del parque natural de las Hoces del Duratón continúe con su ciclo reproductor iniciado en otoño con los vuelos de cortejo. A mediados de enero las primeras hembras pondrán un único huevo que los dos miembros de la pareja se encargarán de cuidar e incubar durante el resto del invierno, entre 48 y 54 días. Si quieres saber cómo poder observarlos en la Casa del Parque, te informaremos de los miradores desde los que lo conseguirás sin ocasionarles molestias.



Propuestas de Actividades

Casa del Parque Hoces del Río Duratón Sepúlveda | Segovia

Exposición *Retratos de campo*

Esta exposición exhibe imágenes inéditas que representan la belleza de la biodiversidad en la Península Ibérica. El autor, Manuel Sosa, ha sido galardonado con la máxima distinción por la Academia Europea de las Artes. Tiene más de veinte años de experiencia como ilustrador de naturaleza salvaje con centenares de trabajos publicados en las más prestigiosas editoriales del país.

Fecha/s: diciembre de 2021 y enero de 2022

Las lagunas de Cantalejo

El 2 de febrero se celebra el Día Mundial de los Humedales y nos desplazamos hasta Cantalejo, localidad que tiene un complejo lagunar incluido en la Red Natural 2000. Realizaremos actividades con los alumnos del colegio Los Arenales para poner en valor las lagunas y su entorno y animar a los propios niños a cuidar este paraje natural tan especial que tienen en su propio pueblo. El 5 de febrero realizaremos una visita guiada por las lagunas, abierto a todos los públicos, es necesario reservar en la Casa del Parque de las Hoces del Duratón.

Fecha/s: 2 y 5 de febrero de 2022



Parque natural Hoces del Río Riaza Segovia

Con la llegada del invierno, cuando el frío se instala en los cantiles y bajo un cielo azul invernal, empiezan a remontar el vuelo las parejas de buitre leonado, planeando uno al lado del otro, a gran altura, llegando incluso a tocarse con las puntas de las alas. También se establecen vuelos de aproximación a la zona donde van a ubicar el nido, posándose continuamente en sus inmediaciones. La instalación de los nidos la realizan aprovechando las grietas, repisas y oquedades de los cortados, al resguardo de las inclemencias meteorológicas.

Propuestas de Actividades

Casa del Parque Hoces del Río Riaza

Montejo de la Vega de la Serrezuela | Segovia

Paseos ornitológicos en las Hoces del Río Riaza

Durante esta actividad se recorrerá un sendero para disfrutar de los valores naturales del parque natural Hoces del Río Riaza disfrutando de la observación de las aves que anidan en estos parajes así como de los visitantes invernales que usan estos territorios como refugio y áreas de alimentación en las épocas más frías del año.

Fecha/s: todos los domingos

Rasgos y trazos de un dibujante aficionado

Esta exposición pretende representar el patrimonio artístico y natural de nuestro entorno. Las obras representan, por un lado, una importante muestra personajes ilustres y, por otro lado, diversos paisajes y edificaciones del entorno del parque natural de las Hoces del Río Riaza.

El autor de estas obras, Patricio García del Cura, natural de la localidad de Montejo de la Vega de la Serrezuela (Segovia), ha sido un gran aficionado al dibujo, y aunque no se ha dedicado a ello de forma profesional, las obras que ahora se exponen reflejan su gran habilidad en el mundo de las artes.

Fecha/s: hasta el 31 de diciembre de 2021





Reserva natural Acebal de Garagüeta Soria

Sin duda, el símbolo más representativo de la navidad es el acebo. Y en la reserva natural del Acebal de Garagüeta el acebo es el rey. En estas fechas los pies femeninos se engalanan con el rojo intenso de sus bayas que contrastan con el verde brillante de sus pinchudas hojas, dibujando un paisaje mágico. Mientras el resto de la naturaleza se aletarga, preparada para soportar los rigores del invierno, el acebal de Garagüeta se llena de vida y se incrementa la presencia de muchos animales que buscan alimento y cobijo en este bosque, un oasis de vida invernal. El acebo alimenta y protege a ciervos, corzos, jabalíes, tejones, zorros, conejos o liebres, también a yeguas y caballos que pasan todo el año en el bosque. Pero sin duda, el más abundante es el zorzal. A partir de noviembre el aire es surcado por miles de zorzales que vuelan de un acebo a otro alimentándose de sus bayas y contribuyendo a dispersar la semilla. Muchos de ellos han volado miles de kilómetros hasta llegar aquí. La nieve también se hace presente en el Acebal durante el invierno, creando un paisaje espectacular digno de la mejor postal navideña.



Propuestas de Actividades Casa del Parque Acebal de Garagüeta Arévalo de la Sierra | Soria

Rutas guiadas por el Acebal de Garagüeta

La Casa del Parque del Acebal de Garagüeta organiza los sábados, domingos y festivos de diciembre y enero rutas guiadas por la reserva natural. El programa será el siguiente:

10:00 Recepción de participantes y visita guiada en la Casa del Parque.

10:45 Recorrido guiado por la reserva natural, en el que se visitarán los rincones más bellos e interesantes del acebal, incluido un paseo bajo los acebos. Se realizarán paradas explicativas de flora, fauna, etnografía, usos del acebal, leyendas, etc.

Fecha: consultar en Casa del Parque

Taller de centros con acebo

El 18 de diciembre se desarrollará en la Casa del Parque un taller donde los participantes elaborarán su propio centro de acebo. Se introducirá a los participantes en el conocimiento del acebo, los acebales de la provincia de Soria y la importancia ambiental, social y económica de estos ecosistemas. Se trabajarán y mostrarán diferentes arreglos florales elaborados con acebo y la utilización de distintos materiales y técnicas empleadas. Cada participante elaborará su propio arreglo floral con acebo de Garagüeta con la ayuda del equipo de Monitores.

Fecha/s: consultar en Casa del Parque



Parque natural Las Batuecas - Sierra de Francia Salamanca

El invierno es también un momento idóneo para pasear y descubrir los secretos del parque natural Las Batuecas-Sierra de Francia. A través de las actividades del programa de rutas podremos conocer los entornos más bellos y singulares del espacio natural. Sea cual sea la estación en la que nos encontremos, todos podemos disfrutar de la naturaleza y los recursos que esta nos ofrece, a través de las interpretaciones y conocimientos del equipo de educadores ambientales de la Casa del Parque.

Propuestas de Actividades Casa del Parque

Las Batuecas - Sierra de Francia La Alberca | Salamanca

Día Mundial de la Educación Ambiental

El 26 de enero se celebra el Día Mundial de la Educación Ambiental, por lo que la Casa del Parque durante el fin de semana del 29 y 30 de enero, realizará unas Jornadas de puertas abiertas, con diversas actividades e Itinerarios por el entorno natural, todo ello para dar a conocer los recursos y valores del parque natural Las Batuecas-Sierra de Francia. Éstas Jornadas están especialmente dirigidas a personas dedicadas o relacionadas con el campo de la educación ambiental (profesores, monitores de espacios protegidos, personal de empresas, grupos familiares...)

Fecha/s: 29 y 30 de enero

Ruta de La Laguna de San Marcos

En el mes de febrero se celebra el Día Mundial de Los Humedales, por lo que desde la Casa del Parque se realizará un Itinerario para el conocimiento del entorno natural de la laguna de San Marcos y el robledal de La Alberca, para sensibilizar y disfrutar de sus principales características y gran biodiversidad.

Fecha/s: 5 de febrero

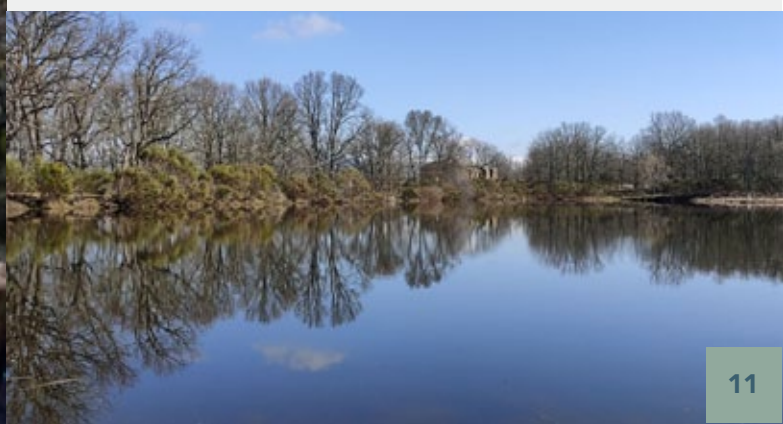



Parque natural Arribes del Duero Zamora y Salamanca

Mientras acaban las labores de recogida de la aceituna y la poda de encinas y frutales, en los hogares se enciende la lumbre, y se “cocinan” los caldos de las nuevas cosechas de vinos y aceites. Mientras las encinas, enebros y olivos conservan su color musgoso, con las lluvias despierta el verdor en las praderas o cortinas. El agua va calando hondo hasta donde se lo permite el granito para después emerger en riveras cantarinas al paso de pontones, pueblos y molinos. Y al final del invierno, esas exaltadas aguas al fundirse en el Duero rompen en cascadas que manan emociones en nuestros visitantes.



Casa del Parque “Torreón de Sobradillo” Sobradillo | Salamanca

Día Mundial de los Humedales

Los humedales son puntos de agua donde se crean ecosistemas que albergan gran cantidad de especies animales y vegetales, muchas de ellas en estado crítico debido a los problemas ambientales generados en su entorno, que deterioran sus valores ecológicos, económicos y sociales. Desde la Casa del Parque realizaremos itinerarios para conocer los humedales más interesantes del parque natural.

Fecha/s: consultar en Casa del Parque

Propuestas de Actividades

Casa del Parque Convento de San Francisco Fermoselle | Zamora

El Día de la Educación Ambiental

A finales de enero, en la Casa del Parque, celebraremos el Día Mundial de la Educación Ambiental organizando actividades divulgativas para sembrar valores y cultivar la protección y cuidado del medio natural. También os invitaremos a crear hoteles de insectos, cajas-nido y comederos de aves, elaborar bombas de semillas o preparar los plántales para el huerto.

Fecha/s: consultar en Casa del Parque

Programa Educación Ambiental Tierra-Aire-Agua

En enero arrancamos el programa presencial de Educación Ambiental *Tierra, Aire, Agua* en los centros educativos, para reconectar con todo lo que nos aportan la tierra, el aire y el agua y lo que los seres humanos le devolvemos, así como descubrir la gran biblioteca de conocimiento que albergan y que nos permiten avanzar en una vida más respetuosa.

Fecha/s: consultar en Casa del Parque

La primavera de los almendros

A finales de enero florecen los almendros en Arribes y parece que ya ha llegado la primavera; los tonos blancos y rosas asoman en las laderas y muchos pueblos preparan la fiesta de este árbol. Desde la Casa del Parque guiaremos itinerarios para disfrutar de la floración del almendro y conocer las variedades de almendra que encontramos en el parque natural. Realizaremos también talleres de repostería y otros guisos con almendras. Todo un placer para el paladar y salud para nuestro organismo.

Fecha/s: consultar en Casa del Parque



Parque natural Lago de Sanabria y sierras Segundera y de Porto Zamora

El invierno llama a la puerta de Sanabria, los días son muy cortos. Atrás quedan los largos días de verano. Tiempo de recordar las largas noches escuchando historias y leyendas al “humor” de la lumbre, sentados alrededor de la llareira en la cocina.

En invierno la casa sanabresa huele al humo de la madera de roble, madera que las familias han recogido en sus suertes de leñas y a carbón de brezo, “cepas de urz” que los carros sanabreses tirados por la pareja de vacas bajaban ladera abajo de las zonas de sierra.

Propuestas de Actividades Casa del Parque “Monte Gándara” Galende | Zamora

Historias en el cortello de Lubián

Nos dirigimos en coche hasta el precioso pueblo de Lubián. Desde allí disfrutaremos de un fresco paseo invernal hasta el cortello, antigua trampa lobera, donde disfrutaremos conociendo la construcción y estructura de estas antiguas trampas y leeremos cuentos, historias y leyendas relacionadas con este mítico animal.

Fecha/s: consultar en Casa del Parque

En la fragua de Chimeno

Conoceremos esta joya de nuestra etnografía sanabresa que encontramos en la localidad de Vigo de Sanabria. Una de las construcciones que más servicio ha ofrecido a las gentes de Sanabria. El señor Chimeno con sus manos y el calor del fuego del carbón de brezo ha forjado todas y cada una de las herramientas utilizadas en la labranza del campo.

Fecha/s: consultar en Casa del Parque





Centro del Lobo Ibérico de Castilla y León

Félix Rodríguez de la Fuente

Zamora

Abrazada por las comarcas de Aliste, Sanabria, La Carballeda y el magnífico paraje portugués de Tras os Montes, encontramos la Sierra de La Culebra. Con el arribo del invierno, aunque no muy copiosas, llegan las primeras nevadas, que dejan al descubierto a los habitantes de este maravilloso lugar. Se trata del momento perfecto para descubrir mediante el rastreo, la riqueza faunística que posee esta zona, ya que la nieve nos ofrece el sustrato idóneo para que sus huellas y rastros sean más notables.

Propuestas de Actividades

Centro del Lobo Ibérico de Castilla y León
Félix Rodríguez de la Fuente
Robledo de Sanabria | Zamora

El lobo, patrimonio cultural

Os invitamos a pasar una jornada en la que repasaremos la relación del lobo con el hombre a lo largo de la historia, tratando de dar a conocer parte del patrimonio cultural derivado de siglos en los que el lobo y el hombre competían por un mismo fin, la supervivencia.
Fecha/s: consultar en Centro del Lobo

La vida íntima de los lobos

¿Te gustaría conocer cómo viven los lobos? Se trata de animales sociales que viven en manadas y desarrollan sus actividades diarias en grupo. Si quieres conocer más cosas acerca de la vida de los lobos, su biología y su actividad diaria, te animamos a disfrutar con nosotros de esta actividad.
Fecha/s: consultar en Centro del Lobo





Reserva natural Riberas de Castronuño – Vega del Duero Valladolid

Estamos en invierno y en la reserva natural es frecuente amanecer con bajas temperaturas. El frío invierno nos trae días de espesa niebla que nos impide ver la amplitud del paisaje. Los visitantes de la reserva natural pueden contemplar desde el alto de La Muela, donde se encuentra la Casa del Parque, el encanto de estos días en los que muchas veces se disfruta el mar de niebla que cubre el Duero y su vega. Paisajes con magia, luces filtradas entre la vegetación, un ambiente especial que debemos apreciar y disfrutar como una maravilla más de este entorno.

Propuestas de Actividades

Casa del Parque Riberas de Castronuño - Vega del Duero Castronuño | Valladolid

Floración de los almendros

Nuestra senda más conocida, la senda de los Almendros, se llama así porque en su inicio el visitante atraviesa una ladera repleta de estos árboles. Un auténtico espectáculo que alcanza su momento álgido cuando estos frutales florecen a finales de febrero. Desde la Casa del Parque se aprovecha este maravilloso acontecimiento natural para hacer rutas guiadas los fines de semana, de las que se puede disfrutar en familia.

Fecha/s: consultar en Casa del Parque

Día Mundial de los humedales

El día 2 de febrero 2022 se celebra a nivel mundial el Día de los Humedales. Desde la Casa del Parque tenemos un programa dirigido a escolares. En esta ocasión realizaremos una charla divulgativa del gran valor ambiental de estas zonas en el CRA “Florida del Duero” de Castronuño y una posterior salida de campo por el entorno de la reserva natural. También se programará esta salida de campo para el público en general el fin de semana siguiente.

Fecha/s: 5 y 6 de febrero de 2022



Relación de otras Casas del Parque, Centros Temáticos y Aulas del Río

Consulta en otros centros sus fechas de apertura y próximas actividades



Parque regional Sierra de Gredos

Casa del Parque Pinos Cimeros - Hoyos del Espino

Casa del Parque El Risquillo - Guisando



Reserva natural Valle de Iruelas

Casa del Parque "Las Cruceras" - El Barraco



Aula del Río La Aliseda

Aula del Río La Aliseda - La Aliseda de Tormes



Parque natural Lagunas Glaciares de Neila

Casa del Parque Lagunas Glaciares de Neila - Neila

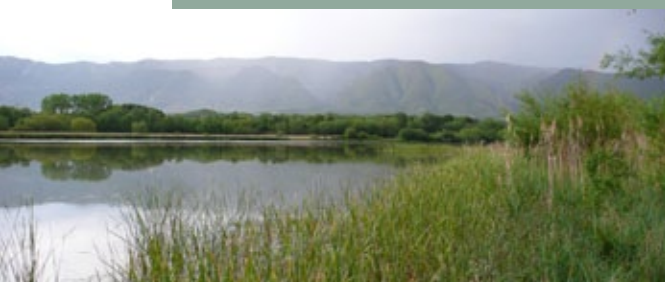

Parque natural Montes Obarenes-San Zadornil

Casa del Parque "Huerta de San Salvador" - Oña

Casa del Parque "La Metrópoli Verde" - San Zadornil



Monumento natural Ojo Guareña

Casa del Parque Ojo Guareña
Quintanilla del Rebollar



Monumento natural Monte Santiago

Casa del Parque Monte Santiago - Berberana



Aula del Río Pineda de la Sierra

Aula del Río Pineda de la Sierra
Pineda de la Sierra



Parque nacional Picos de Europa

Centro de Información "La Fonseya"
Oseja de Sajambre



Parque natural Babia y Luna

Casa del Parque Palacio de Quiñones
Riolago de Babia



Área natural protegida Alto Sil

Centro del Urogallo - Caboalles de Arriba



Parque natural Montaña Palentina

Casa del Parque Montaña Palentina
Cervera de Pisuerga



Casa del Cangrejo de Río

Casa del Cangrejo de Río - Herrera de Pisuerga



Parque natural Sierra Norte de Guadarrama

Casa del Águila Imperial - Pedraza



Parque natural Laguna Negra y Circos Glaciares de Urbión

Casa del Parque Laguna Negra
y Circos Glaciares de Urbión - Vinuesa



Parque natural Cañón del Río Lobos

Casa del Parque Cañón del Río Lobos
y Aula del Río Rincón del Ucero
Úcero



Reserva natural Sabinar de Calatañazor y monumento natural de La Fuentona

Casa del Parque Palacio de Santa Coloma
Muriel de la Fuente



Aula del Bosque El Amogable

Aula del Bosque El Amogable - Navaleno



Reserva natural Lagunas de Villafáfila

Casa del Parque "El Palomar" - Villafáfila

Esperamos que disfrutes del invierno con nuestras propuestas. Queremos contar con tu ayuda para seguir mejorando la información que elaboremos en lo sucesivo, para ello puedes mandarnos un correo electrónico con el Asunto "BOLETÍN INVIERNO 2021" a:

patrimonionatural@patrimonionatural.org

Nos puedes decir qué espacio natural has visitado, qué actividades has realizado, darnos tu valoración o tus sugerencias y comentarios sobre las experiencias que has vivido en los espacios naturales de Castilla y León.

 @patrimonionat

 patrimonionaturalcyl

 patrimonionatural

www.patrimonionatural.org

www.jcyl.es > Medio ambiente > Medio natural



CASTILLA Y LEÓN



patrimonio natural
de castilla y león



Junta de
Castilla y León