

Casa del Águila Imperial  
(Segovia)



Rutas e instalaciones  
de uso público

RUTAS E INSTALACIONES  
DE USO PÚBLICO

# CASA DEL ÁGUILA IMPERIAL

red de  
**Espacios  
Naturales**  
de Castilla y León

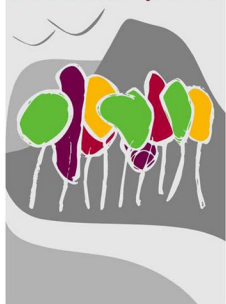

Junta de  
Castilla y León



## ¿QUÉ ES LA CASA DEL ÁGUILA IMPERIAL?

Es el centro de interpretación de referencia del **Parque Natural Sierra Norte de Guadarrama**. Se encuentra en la antigua Iglesia de San Miguel o la ermita de Ntra. Sra. de Carrascal, a las afueras del núcleo urbano de Pedraza.

En este centro se facilita al visitante la información necesaria para que planifique su visita al Parque Natural y Parque Nacional de la Sierra de Guadarrama.

En la Casa del Águila Imperial se puede disfrutar de los siguientes ámbitos:

**Águila Imperial:** especie emblemática del centro. Se dispone de una zona expositiva con información sobre su ciclo de vida, una maqueta a tamaño real, videos, juegos y un audiovisual sobre la conservación de la especie (costumbres, hábitat, peligros, proyectos de conservación...).

**Sierra Norte de Guadarrama:** localización de sendas e instalaciones de uso público, así como información de servicios dentro del Parque Natural (hoteles, restaurantes, campings...).

**Comunidad de Villa y Tierra de Pedraza:** un mapa y un punto informático interactivo con información de todos los municipios de esta comunidad, sirven para ubicarse y conocer la Comunidad a la que pertenece Pedraza.

**Red Natura 2000:** a través de paneles informativos y juegos interactivos, se realiza la explicación de la protección de los Espacios Naturales a nivel europeo, estatal y autonómico.

Junto al edificio principal se pueden visitar los **Jardines de San Miguel**, jardines de origen medieval con un elevado interés botánico.

## ¿CÓMO LLEGAR?

Desde Madrid se puede acceder por la A-1, salida 99, tomando la N-110 hasta Arcones donde se cogerá el desvío hacia Pedraza. Desde Segovia, también tomando la N-110 hasta coger el desvío a Pedraza en el cruce de la Salceda.



## Casa del Águila Imperial Parque Natural Sierra Norte de Guadarrama

Cañada Real de Orejana, s/n  
40172 Pedraza de la Sierra (Segovia)

Tel: **921 50 87 78**

Correo: [cp.aguilaimperial@patrimonionatural.org](mailto:cp.aguilaimperial@patrimonionatural.org)

[www.patrimonionatural.org](http://www.patrimonionatural.org)

[www.jcyl.es](http://www.jcyl.es)