





PROHIBICIONES GENERALES

-  No acampar
-  No hacer fuego
-  No dejar basuras, ni hacer vertidos a los cauces del río
-  No vehículos
-  No molestar a los animales y plantas

- | | | |
|---|--|--|
|  Casa del Parque |  Restaurante |  Alojamiento |
|  Cafetería |  Tienda |  Fuente |
|  Aparcamiento |  Patrimonio Histórico |  Accesible a discapacitados |



Peña Portillo

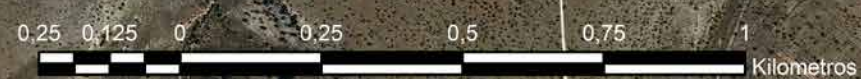
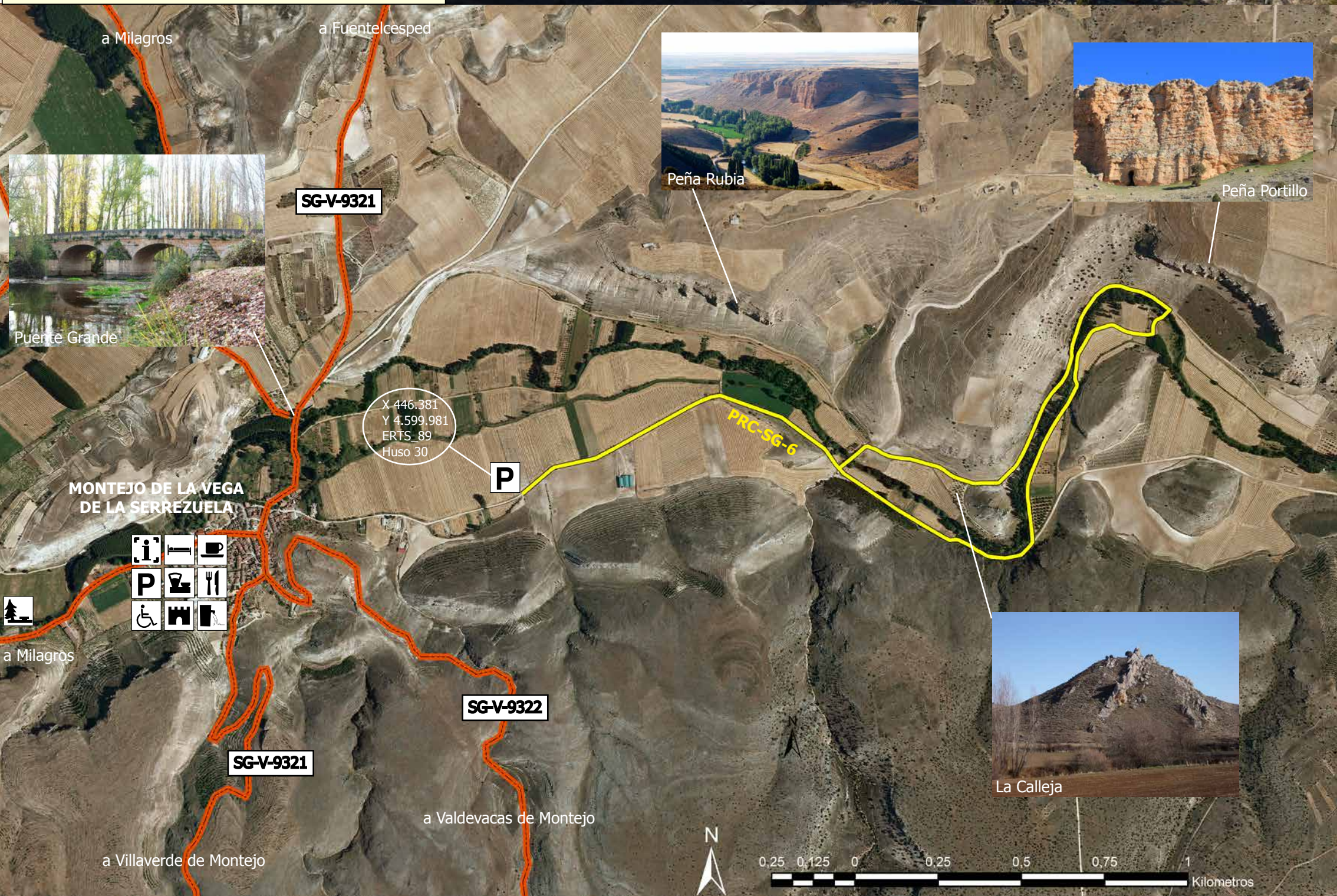

A todos los que hacemos uso de este lugar nos corresponde asegurar su belleza y mantenimiento, para el disfrute de generaciones futuras.

Sigue siempre las indicaciones del personal del Parque Natural.

Este espacio recibe muchos visitantes cada año y por lo tanto, no está permitido extraer muestras de rocas, animales, plantas o restos arqueológicos.

Si traes animales domésticos, llévalos bajo control.

No está permitida la escalada, hacer fuego o acampar en el interior de este espacio natural.

Mantén limpio el Parque, que la única huella que quede de nuestra visita sea la de nuestros pasos.

No subas por las laderas, no te asomes a los cortados ni tres piedras desde ellos, puede ser peligroso.

No hagas ruidos que puedan molestar a la fauna, el silencio y unos prismáticos te ayudarán a observar los animales.

Camina por las sendas para no degradar la vegetación.

Visita la Casa del Parque, allí recibirás toda la información necesaria para recorrer este Parque Natural.

NORMATIVA DEL PARQUE

CARACTERÍSTICAS DE LA RUTA

Nomenclatura: PRC-SG-5.

Tipo de recorrido: Circular.

Punto de partida: Montejo de la Vega.

Punto de llegada: Montejo de la Vega.

Longitud: 6 km.

Tipo de camino: Camino de concentración.

Dificultad: Baja.

Época recomendada: Todo el año.

Apuntes: Parte del camino es accesible a personas con discapacidad y coches de bebés.

Teléfono de emergencias: 112.

NOTA: a lo largo de la senda la cobertura de telefonía móvil es reducida.

MIDE

PRC-SG-5 Senda entre puentes

	Horario	51 minutos		1 Severidad del medio natural
	Desnivel de subida	12 m		1 Orientación en el itinerario
	Desnivel de bajada	12 m		2 Dificultad en el desplazamiento
	Distancia horizontal	4,2 km		1 Cantidad de esfuerzo necesario
	Tipo de recorrido	Circular		

Cálculo realizado para todo el año

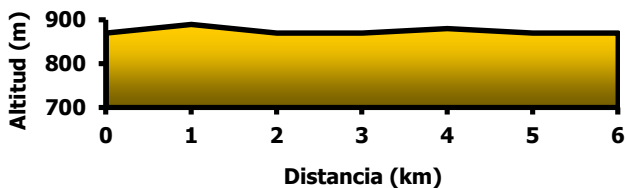

Para regresar al punto de inicio, atravesamos el puente de madera que cruza el río Riaza y girando a nuestra izquierda llegaremos hasta el primer puente, que cruzándolo, accederemos a Montejo de la Vega por el mismo camino por el que iniciamos la senda.



En este punto, podemos observar una de las aves más abundantes de este lugar, el buitre leonado (Gyps fulvus). Asimismo, nos sorprenden las tonalidades anaranjadas de los conglomerados calcáreos que forman este cortado.

Más adelante encontramos a la izquierda, un puente de nueva construcción que cruza el río Riaza, nosotros continuamos nuestra marcha dejándolo a la izquierda, cruzando en el siguiente cruce, tomando el camino de la izquierda. De esta forma y siguiendo el recorrido del río, llegamos hasta Peña Portillo, uno de los cortados más singulares.

A lo largo de gran parte del recorrido, los linderos de las fincas, son aprovechados para cultivar distintas variedades de árboles frutales.

DESCRIPCIÓN DE LA RUTA

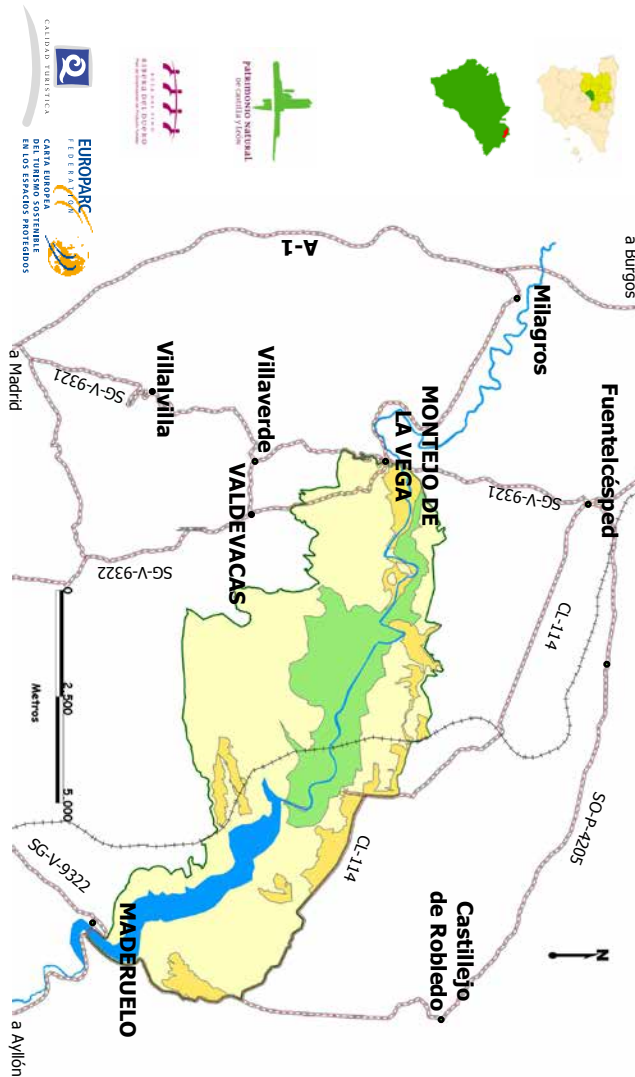

Edición: julio 2015

Impreso en papel reciclado.

ca de este parque natural y denominada por la población de la zona "enebro". Esta especie contrasta con la repoblación, poco adaptada, de pino laricio (Pinus nigra), realizada durante los años 70 y que encontramos en las laderas situadas a nuestra derecha.



En el borde derecho del camino, observamos un ejemplar de sabina albar (Juniperus thurifera), especie característica de sabinas albar (Juniperus thurifera), especie característica

Partiendo de Montejo de la Vega de la Serrezuela, desde la plaza del Puente Chico hacia la calle de la Cruz, pasamos a transitar por un camino ancho, de concentración parcelaria, que nos lleva hasta el cementerio de esta localidad. Más adelante, encontramos un aparcamiento donde se deberá dejar el vehículo.

DESCRIPCIÓN DE LA RUTA

RUTAS E INSTALACIONES DE USO PÚBLICO

PRC-SG-5

SENDA ENTRE PUENTES

parque natural
Hoces del Río Riaza (Segovia)



Rutas e instalaciones de uso público

red de
Espacios Naturales
de Castilla y León



Junta de Castilla y León

